

ตารางแสดงวงเงินงบประมาณที่ได้รับจัดสรรและราคากลางในงานจ้างก่อสร้าง

๑. ชื่อโครงการ จ้างปรับปรุงห้องพักรักษาพยาบาลเป็นห้องพักแพทย์ แพลต G (ห้อง G ๓๑ - ๓๔) และฝ้าเพดาน
จำนวน ๑ แห่ง โดยวิธีเฉพาะเจาะจง
/หน่วยงานเจ้าของโครงการ โรงพยาบาลกำแพงเพชร จังหวัดกำแพงเพชร
๒. วงเงินงบประมาณที่ได้รับจัดสรร - ๓๖๐,๐๐๐.๐๐ - บาท
๓. ลักษณะงาน
โดยสังเขป จ้างปรับปรุงห้องพักรักษาพยาบาลเป็นห้องพักแพทย์ แพลต G (ห้อง G ๓๑ - ๓๔) และฝ้าเพดาน
จำนวน ๑ แห่ง
๔. ราคากลางคำนวณ ณ วันที่ ๒๐ สิงหาคม ๒๕๖๑ เป็นเงิน - ๓๖๐,๐๐๐.๐๐ - บาท
๕. บัญชีประมาณการราคากลาง
๕.๑ แบบแสดงรายการปริมาณงานและราคา (แบบ ปร.๔)
๕.๒ แบบสรุปค่าก่อสร้าง (แบบ ปร.๕)
๖. รายชื่อคณะกรรมการกำหนดราคากลาง
- | | | |
|-----------------------------|--|---------------|
| ๖.๑ นายเฉลิมพล วัฒนไกร | ตำแหน่ง นักวิชาการสาธารณสุขชำนาญการพิเศษ | ประธานกรรมการ |
| ๖.๒ นายวัลลภ เตโชเสถียรนนท์ | ตำแหน่ง นายช่างเทคนิคชำนาญงาน | กรรมการ |
| ๖.๓ นายอวยชัย พิมพพันธ์ | ตำแหน่ง ช่างต่อท่อ | กรรมการ |

ประมาณราคาก่อสร้าง ปรับปรุงอาคารพักพยาบาลเป็นห้องพักแพทย์ แพลต G (ห้อง G31-34) และฝ้าเพดาน

สถานที่ก่อสร้าง อาคารพักพยาบาล 20 ห้อง (แพลต G ห้อง 31)

แบบ พร.4

ฝ่ายประมาณราคา งานวิศวกรรมโยธา กลุ่มงานโครงสร้างพื้นฐานและวิศวกรรมกรรมการแพทย์

แบบเลขที่

ประมาณราคาโดย นายสินธิชัย แสงโชติ วิทย.เทคโนโลยีก่อสร้าง

ประมาณราคาเมื่อ

สิงหาคม 2561

ลำดับ	รายการ	หน่วย	จำนวน	ราคาวัสดุ		ค่าแรงงาน		ราคาวัสดุ/ ค่าแรงงาน
				ราคา/หน่วย	จำนวนเงิน	ราคา/หน่วย	จำนวนเงิน	
	แพลต G (ห้อง G31) ชั้น 3							
1	งานรื้อทุบ							
1.1	รื้อถอนตู้เก็บผ้า(สูงชนฝ้า)พร้อมขนทึง	เมตร	2.50	-	-	300.00	750.00	750.00
1.2	รื้อถอนชุดครอบบานพร้อมวงกบประตูไม้ห้องน้ำเดิม	ชุด	1.00	-	-	250.00	250.00	250.00
1.3	รื้อถอนชุดครอบบานประตูไม้ห้องภายใน	ชุด	4.00	-	-	100.00	400.00	400.00
1.4	รื้อถอนโถส้วมพร้อมขนทึง	ชุด	1.00	-	-	140.00	140.00	140.00
1.5	รื้อถอนกระเบื้องยางห้องภายในพร้อมขนทึง	ตร.ม	27.00	-	-	30.00	810.00	810.00
	รวม				-		2,350.00	2,350.00
	งานปรับปรุงผนังห้องภายใน							
2.1	ผนังก่ออิฐบล็อก	ตร.ม.	5.00	185.00	925.00	89.00	445.00	1,370.00
2.2	เอ็น ค.ส.ล.	เมตร	7.00	55.00	385.00	44.00	308.00	693.00
2.3	ฉาบเรียบ	ตร.ม.	10.00	60.00	600.00	82.00	820.00	1,420.00
	รวม				1,910.00		1,573.00	3,483.00
3	งานปรับปรุงห้องน้ำ							
3.1	เปลี่ยนประตูไม้เป็นบาน+วงกบพีวีซี	ชุด	1.00	2,400.00	2,400.00	450.00	450.00	2,850.00
	ขนาด 0.70x2.00 ม.							
3.2	ปูกระเบื้องเคลือบเซรามิก ขนาด 12"x12" (พื้นห้องน้ำ)	ตร.ม.	4.00	260.00	1,040.00	120.00	480.00	1,520.00
3.3	ผนังปูกระเบื้องเคลือบเซรามิก ขนาด 8"x10"	ตร.ม.	13.00	260.00	3,380.00	120.00	1,560.00	4,940.00
	(ผนังสูง 1.60 ม.)							
3.4	ติดตั้งชักโครกพร้อมอุปกรณ์	ชุด	1.00	3,250.00	3,250.00	450.00	450.00	3,700.00
3.5	ติดตั้งอ่างล้างหน้าพร้อมอุปกรณ์	ชุด	1.00	1,750.00	1,750.00	300.00	300.00	2,050.00
3.6	ติดตั้งฝักบัวอาบน้ำรวมก๊อกร้าน้ำฝักบัว	ชุด	1.00	550.00	550.00	70.00	70.00	620.00
3.7	ติดตั้งกระจกเงาพร้อมชั้นวาง	ชุด	1.00	350.00	350.00	50.00	50.00	400.00
3.8	สายฉีดชำระ	ชุด	1.00	250.00	250.00	50.00	50.00	300.00
	รวม				12,970.00		3,410.00	16,380.00

ประมาณราคาก่อสร้าง ปรับปรุงอาคารพักพยาบาลเป็นห้องพักแพทย์ แพลต G (ห้อง G31-34) และฝ้าเพดาน

แผ่นที่ 2

สถานที่ก่อสร้าง อาคารพักพยาบาล 20 ห้อง (แพลต G ห้อง 31)

แบบ พร.4

ฝ่ายประมาณราคา งานวิศวกรรมโยธา กลุ่มงานโครงสร้างพื้นฐานและวิศวกรรมกรรมการแพทย์

แบบเลขที่

ประมาณราคาโดย นายสินธิชัย แสงโชติ วทบ.เทคโนโลยีก่อสร้าง

ประมาณราคาเมื่อ

สิงหาคม 2561

ลำดับ	รายการ	หน่วย	จำนวน	ราคาวัสดุ		ค่าแรงงาน		ราคาวัสดุ/ ค่าแรงงาน
				ราคา/หน่วย	จำนวนเงิน	ราคา/หน่วย	จำนวนเงิน	
4	งานทาสี							
4.1	ทาสีอะครีลิค 100 % ชนิดกึ่งเงาผนังภายใน	ตร.ม.	83.00	40.00	3,320.00	30.00	2,490.00	5,810.00
	รวม				3,320.00		2,490.00	5,810.00
5	งานไฟฟ้า		-					
5.1	เปลี่ยนคอมไฟฟ้้าอกไก่ ขนาด 1x36 วัตต์	ชุด	3.00	680.00	2,040.00	115.00	345.00	2,385.00
5.2	คอมไฟฟ้้าอกไก่ ขนาด 1x18 วัตต์	ชุด	1.00	480.00	480.00	115.00	115.00	595.00
5.3	คอมดาวไลท์ 5" พร้อมหลอด LED 12 W. (ห้องน้ำ)	ชุด	1.00	280.00	280.00	115.00	115.00	395.00
	รวม				2,800.00		575.00	3,375.00
	งานประตู-หน้าต่าง							
6.1	เปลี่ยนประตูไม้อัดไส้ไม้ขนาด 0.80x2.00 ม.	ชุด	3.00	1,750.00	5,250.00	500.00	1,500.00	6,750.00
	พร้อมอุปกรณ์รวมทาสี							
	รวม				5,250.00		1,500.00	6,750.00
7	งานปรับปรุงฝ้าเพดาน							
7.1	งานรื้อฝ้าแขวนทีบาร์พร้อมขนทิ้ง	ตร.ม.	36.00	-	-	15.00	540.00	540.00
7.2	ฝ้าแขวนทีบาร์ 0.60x0.60 ม.	ตร.ม.	36.00	240.00	8,640.00	75.00	2,700.00	11,340.00
	รวม				8,640.00		3,240.00	11,880.00
8	งานอื่นๆ							
8.1	อ่างซิงค์สแตนเลส ขนาด 13"x16"	ชุด	1.00	1,850.00	1,850.00	80.00	80.00	1,930.00
8.2	ก๊อกรวงข้างชนิดติดผนัง	ชุด	1.00	350.00	350.00	60.00	60.00	410.00
8.3	ซ่อมปุกระเบียงเคาน์เตอร์	ตร.ม.	1.50	260.00	390.00	120.00	180.00	570.00
	ช่องแสงกระจกใสควมไม้เนื้อแข็ง ขนาด 2.50x0.45 ม.	ชุด	1.00	650.00	650.00	50.00	50.00	700.00
	รวม				3,240.00		370.00	3,610.00
	รวม 1-7 ห้อง G31				38,130.00		15,508.00	53,638.00

ประมาณราคาก่อสร้าง ปรับปรุงอาคารพักพยาบาลเป็นห้องพักแพทย์ แพลต G (ห้อง G31-34)และฝ้าเพดาน

แผ่นที่ 3

สถานที่ก่อสร้าง อาคารพักพยาบาล 20 ห้อง (แพลต G ห้อง32)

แบบ พร.4

ฝ่ายประมาณราคา งานวิศวกรรมโยธา กลุ่มงานโครงสร้างพื้นฐานและวิศวกรรมกรรมการแพทย์

แบบเลขที่

ประมาณราคาโดย นายสินธิชัย แสงโชติ ทบ.เทคโนโลยีก่อสร้าง

ประมาณราคาเมื่อ

สิงหาคม 2561

ลำดับ	รายการ	หน่วย	จำนวน	ราคาวัสดุ		ค่าแรงงาน		ราคาวัสดุ/ ค่าแรงงาน
				ราคา/หน่วย	จำนวนเงิน	ราคา/หน่วย	จำนวนเงิน	
	แพลต G (ห้อง G32) ชั้น 3							
1	งานรื้อทาบ							
1.1	รื้อถอนตู้เก็บผ้า(สูงชนฝ้า)พร้อมขนทึง	เมตร	2.50	-	-	300.00	750.00	750.00
1.2	รื้อถอนชุดกรอบบานพร้อมวงกบประตูไม้ห้องน้ำเดิม	ชุด	1.00	-	-	250.00	250.00	250.00
1.3	รื้อถอนชุดกรอบบานประตูไม้ห้องภายใน	ชุด	4.00	-	-	100.00	400.00	400.00
1.4	รื้อถอนโถส้วมพร้อมขนทึง	ชุด	1.00	-	-	140.00	140.00	140.00
1.5	รื้อถอนกระเบื้องยางห้องภายในพร้อมขนทึง	ตร.ม.	27.00	-	-	30.00	810.00	810.00
	รวม						2,350.00	2,350.00
	งานปรับปรุงผนังห้องภายใน							
2.1	ผนังก่ออิฐบล็อก	ตร.ม.	5.00	185.00	925.00	89.00	445.00	1,370.00
2.2	เอ็น ค.ส.ล.	เมตร	7.00	55.00	385.00	44.00	308.00	693.00
2.3	ฉาบเรียบ	ตร.ม.	10.00	60.00	600.00	82.00	820.00	1,420.00
	รวม				1,910.00		1,573.00	3,483.00
3	งานพื้น-ผิวพื้น							
3.1	ปูกระเบื้องเคลือบเซรามิก ขนาด 16"x16"	ตร.ม.	35.00	260.00	9,100.00	120.00	4,200.00	13,300.00
	รวม				9,100.00		4,200.00	13,300.00
4	งานปรับปรุงห้องน้ำ							
4.1	เปลี่ยนประตูไม้เป็นบาน+วงกบพีวีซี ขนาด 0.70x2.00 ม.	ชุด	1.00	2,400.00	2,400.00	450.00	450.00	2,850.00
4.2	ปูกระเบื้องเคลือบเซรามิก ขนาด 12"x12" (พื้นห้องน้ำ)	ตร.ม.	4.00	260.00	1,040.00	120.00	480.00	1,520.00
	ผนังปูกระเบื้องเคลือบเซรามิก ขนาด 8"x10" (ผนังสูง 1.60 ม.)	ตร.ม.	13.00	260.00	3,380.00	120.00	1,560.00	4,940.00
4.4	ติดตั้งชักโครกพร้อมอุปกรณ์	ชุด	1.00	3,250.00	3,250.00	450.00	450.00	3,700.00
4.5	ติดตั้งอ่างล้างหน้าพร้อมอุปกรณ์	ชุด	1.00	1,750.00	1,750.00	300.00	300.00	2,050.00
4.6	ติดตั้งฝักบัวอาบน้ำรวมก๊อกร้านฝักบัว	ชุด	1.00	550.00	550.00	70.00	70.00	620.00
4.7	ติดตั้งกระจกเงาพร้อมชั้นวาง	ชุด	1.00	350.00	350.00	50.00	50.00	400.00
4.8	สายฉีดชำระ	ชุด	1.00	250.00	250.00	50.00	50.00	300.00
	รวม				12,970.00		3,410.00	16,380.00

ประมาณราคาก่อสร้าง ปรับปรุงอาคารพักพยาบาลเป็นห้องพักแพทย์ แพลต G (ห้อง G31-34)และฝ้าเพดาน

สถานที่ก่อสร้าง อาคารพักพยาบาล 20 ห้อง (แพลต G ห้อง32)

แบบ ปร.4

ฝ่ายประมาณราคา งานวิศวกรรมโยธา กลุ่มงานโครงสร้างพื้นฐานและวิศวกรรมกรรมการแพทย์

แบบเลขที่

ประมาณราคาโดย นายสินธิชัย แสงโชติ วทบ.เทคโนโลยีก่อสร้าง

ประมาณราคาเมื่อ

สิงหาคม 2561

ลำดับ	รายการ	หน่วย	จำนวน	ราคาวัสดุ		ค่าแรงงาน		ราคาวัสดุ/ ค่าแรงงาน
				ราคา/หน่วย	จำนวนเงิน	ราคา/หน่วย	จำนวนเงิน	
5	งานทาสี							
5.1	ทาสีอะครีลิค 100 % ชนิดกึ่งเงาผนังภายใน	ตร.ม.	83.00	40.00	3,320.00	30.00	2,490.00	5,810.00
	รวม				3,320.00		2,490.00	5,810.00
6	งานไฟฟ้า							
6.1	เปลี่ยนโคมไฟฟ้าอกไก่ ขนาด 1x36 วัตต์	ชุด	3.00	680.00	2,040.00	115.00	345.00	2,385.00
6.2	โคมไฟฟ้าอกไก่ ขนาด 1x18 วัตต์	ชุด	1.00	480.00	480.00	115.00	115.00	595.00
6.3	โคมดาวไลท์ 5" พร้อมหลอด LED 12 W. (ห้องน้ำ)	ชุด	1.00	280.00	280.00	115.00	115.00	395.00
	รวม				2,800.00		575.00	3,375.00
7	งานประตู-หน้าต่าง							
7.1	เปลี่ยนประตูไม้อัดไส้ไม้ขนาด 0.80x2.00 ม.	ชุด	4.00	1,750.00	7,000.00	500.00	2,000.00	9,000.00
	พร้อมอุปกรณ์รวมทาสี							
	รวม				7,000.00		2,000.00	9,000.00
8	งานปรับปรุงฝ้าเพดาน							
8.1	งานรื้อฝ้าแขวนทีบาร์ 0.60x1.20 ม.พร้อมขันทิ้ง	ตร.ม.	36.00	-	-	15.00	540.00	540.00
8.2	ฝ้าแขวนทีบาร์ 0.60x0.60 ม.	ตร.ม.	36.00	240.00	8,640.00	75.00	2,700.00	11,340.00
	รวม				8,640.00		3,240.00	11,880.00
9	งานอื่นๆ							
9.1	อ่างซิงค์สแตนเลส ขนาด 13"x16"	ชุด	1.00	1,850.00	1,850.00	80.00	80.00	1,930.00
9.2	ก๊อกรวงข้างชนิดติดผนัง	ชุด	1.00	350.00	350.00	60.00	60.00	410.00
	ซ่อมปุกระเบื้องเคาน์เตอร์	ตร.ม.	1.50	260.00	390.00	120.00	180.00	570.00
9.4	ช่องแสงกระจกใสคิ้วไม้เนื้อแข็ง ขนาด 2.50x0.45 ม.	ชุด	1.00	650.00	650.00	50.00	50.00	700.00
	รวม				3,240.00		370.00	3,610.00
	รวม 1-9 ห้อง G32				48,980.00		20,208.00	69,188.00

ประมาณราคาก่อสร้าง ปรับปรุงอาคารพักพยาบาลเป็นห้องพักแพทย์ แพลต G (ห้อง G31-34)และฝ้าเพดาน

สถานที่ก่อสร้าง อาคารพักพยาบาล 20 ห้อง (แพลต G ห้อง33)

แบบ พร.4

ฝ่ายประมาณราคา งานวิศวกรรมโยธา กลุ่มงานโครงสร้างพื้นฐานและวิศวกรรมกรรมการแพทย์

แบบเลขที่

ประมาณราคาโดย นายสินธิชัย แสงโชติ วิศว.เทคโนโลยีก่อสร้าง

ประมาณราคาเมื่อ

สิงหาคม 2561

ลำดับ	รายการ	หน่วย	จำนวน	ราคาวัสดุ		ค่าแรงงาน		ราคาวัสดุ/ ค่าแรงงาน
				ราคา/หน่วย	จำนวนเงิน	ราคา/หน่วย	จำนวนเงิน	
	แพลต G (ห้อง G33)ชั้น 3							
1	งานรื้อทุบ							
1.1	รื้อถอนตู้เก็บผ้า(สูงชนฝ้า)พร้อมขนทึง	เมตร	2.50	-	-	300.00	750.00	750.00
1.2	รื้อถอนชุดครอบบานพร้อมวงกบประตูไม้ห้องน้ำเดิม	ชุด	1.00	-	-	250.00	250.00	250.00
1.3	รื้อถอนชุดครอบบานประตูไม้ห้องภายใน	ชุด	4.00	-	-	100.00	400.00	400.00
1.4	รื้อถอนโถส้วมพร้อมขนทึง	ชุด	1.00	-	-	140.00	140.00	140.00
1.5	รื้อถอนกระเบื้องยางห้องภายในพร้อมขนทึง	ตร.ม	27.00	-	-	30.00	810.00	810.00
	รวม				-		2,350.00	2,350.00
	งานปรับปรุงผนังห้องภายใน							
2.1	ผนังก่ออิฐบล็อก	ตร.ม.	5.00	185.00	925.00	89.00	445.00	1,370.00
2.2	เอ็น ค.ส.ล.	เมตร	7.00	55.00	385.00	44.00	308.00	693.00
2.3	ฉาบเรียบ	ตร.ม.	10.00	60.00	600.00	82.00	820.00	1,420.00
	รวม				1,910.00		1,573.00	3,483.00
3	งานพื้น-ผิวพื้น							
3.1	ปูกระเบื้องเคลือบเซรามิก ขนาด 16"x16"	ตร.ม.	35.00	260.00	9,100.00	120.00	4,200.00	13,300.00
	รวม				9,100.00		4,200.00	13,300.00
4	งานปรับปรุงห้องน้ำ							
4.1	เปลี่ยนประตูไม้เป็นบาน+วงกบพีวีซี ขนาด 0.70x2.00 ม.	ชุด	1.00	2,400.00	2,400.00	450.00	450.00	2,850.00
4.2	ปูกระเบื้องเคลือบเซรามิก ขนาด 12"x12" (พื้นห้องน้ำ)	ตร.ม.	4.00	260.00	1,040.00	120.00	480.00	1,520.00
3	ผนังปูกระเบื้องเคลือบเซรามิก ขนาด 8"x10" (ผนังสูง 1.60 ม.)	ตร.ม.	13.00	260.00	3,380.00	120.00	1,560.00	4,940.00
4.4	ติดตั้งชักโครกพร้อมอุปกรณ์	ชุด	1.00	3,250.00	3,250.00	450.00	450.00	3,700.00
4.5	ติดตั้งอ่างล้างหน้าพร้อมอุปกรณ์	ชุด	1.00	1,750.00	1,750.00	300.00	300.00	2,050.00
4.6	ติดตั้งฝักบัวอาบน้ำรวมก๊อกร้าน้ำฝักบัว	ชุด	1.00	550.00	550.00	70.00	70.00	620.00
4.7	ติดตั้งกระจกเงาพร้อมชั้นวาง	ชุด	1.00	350.00	350.00	50.00	50.00	400.00
4.8	สายฉีดชำระ	ชุด	1.00	250.00	250.00	50.00	50.00	300.00
	รวม				12,970.00		3,410.00	16,380.00

ประมาณราคาก่อสร้าง ปรับปรุงอาคารพักพยาบาลเป็นห้องพักแพทย์ แพลตG (ห้อง G31-34)และฝ้าเพดาน

สถานที่ก่อสร้าง อาคารพักพยาบาล 20 ห้อง (แพลต G ห้อง33)

แบบ ปร.4

ฝ่ายประมาณราคา งานวิศวกรรมโยธา กลุ่มงานโครงสร้างพื้นฐานและวิศวกรรมการแพทย์

แบบเลขที่

ประมาณราคาโดย นายสินธิชัย แสงโชติ วทบ.เทคโนโลยีก่อสร้าง

ประมาณราคาเมื่อ

สิงหาคม 2561

ลำดับ	รายการ	หน่วย	จำนวน	ราคาวัสดุ		ค่าแรงงาน		ราคาวัสดุ/ ค่าแรงงาน
				ราคา/หน่วย	จำนวนเงิน	ราคา/หน่วย	จำนวนเงิน	
5	งานทาสี							
5.1	ทาสีอะคริลิค 100 % ชนิดกึ่งเงาผนังภายใน	ตร.ม.	83.00	40.00	3,320.00	30.00	2,490.00	5,810.00
	รวม				3,320.00		2,490.00	5,810.00
6	งานไฟฟ้า							
6.1	เปลี่ยนโคมไฟฟ้าอกไก่ ขนาด 1x36 วัตต์	ชุด	3.00	680.00	2,040.00	115.00	345.00	2,385.00
6.2	โคมไฟฟ้าอกไก่ ขนาด 1x18 วัตต์	ชุด	1.00	480.00	480.00	115.00	115.00	595.00
6.3	โคมดาวไลท์ 5" พร้อมหลอด LED 12 W. (ห้องน้ำ)	ชุด	1.00	280.00	280.00	115.00	115.00	395.00
	รวม				2,800.00		575.00	3,375.00
7	งานประตู-หน้าต่าง							
7.1	เปลี่ยนประตูไม้อัดสีไม้ขนาด 0.80x2.00 ม.	ชุด	4.00	1,750.00	7,000.00	500.00	2,000.00	9,000.00
	พร้อมอุปกรณ์รวมทาสี							
	รวม				7,000.00		2,000.00	9,000.00
8	งานปรับปรุงฝ้าเพดาน							
8.1	งานรื้อฝ้าแขวนทีบาร์ 0.60x1.20 ม.พร้อมขนทึง	ตร.ม.	36.00	0	-	15	540.00	540.00
8.2	ฝ้าแขวนทีบาร์ 0.60x0.60 ม.	ตร.ม.	36.00	240.00	8,640.00	75.00	2,700.00	11,340.00
	รวม				8,640.00		3,240.00	11,880.00
9	งานอื่นๆ							
9.1	อ่างซิงค์สแตนเลส ขนาด 13"x16"	ชุด	1.00	1,850.00	1,850.00	80.00	80.00	1,930.00
9.2	ก๊อกรวงข้างชนิดติดผนัง	ชุด	1.00	350.00	350.00	60.00	60.00	410.00
9.3	ซ่อมปุกระเบื้องเคาน์เตอร์	ตร.ม.	1.50	260.00	390.00	120.00	180.00	570.00
9.4	ช่องแสงกระจกใสควมไม้เนื้อแข็ง ขนาด 2.50x0.45 ม.	ชุด	1.00	650.00	650.00	50.00	50.00	700.00
	รวม				3,240.00		370.00	3,610.00
	รวม 1-8 ห้อง G33				48,980.00		20,208.00	69,188.00

ประมาณราคาก่อสร้าง ปรับปรุงอาคารพักพยาบาลเป็นห้องพักแพทย์ แพลตG (ห้อง G31-34)และฝ้าเพดาน

สถานที่ก่อสร้าง อาคารพักพยาบาล 20 ห้อง (แพลต G ห้อง34)

แบบ พร.4

ฝ่ายประมาณราคา งานวิศวกรรมโยธา กลุ่มงานโครงสร้างพื้นฐานและวิศวกรรมกรรมแพทย์

แบบเลขที่

ประมาณราคาโดย นายสินธิชัย แสงโชติ วิชา.เทคโนโลยีก่อสร้าง

ประมาณราคาเมื่อ

สิงหาคม 2561

ลำดับ	รายการ	หน่วย	จำนวน	ราคาวัสดุ		ค่าแรงงาน		ราคาวัสดุ/ ค่าแรงงาน
				ราคา/หน่วย	จำนวนเงิน	ราคา/หน่วย	จำนวนเงิน	
	แพลต G (ห้อง G34)ชั้น 3							
1	งานรื้อทาบ							
1.1	รื้อถอนตู้เก็บผ้า(สูงชนฝ้า)พร้อมขนทึง	เมตร	2.50	-	-	300.00	750.00	750.00
1.2	รื้อถอนชุดครอบบานพร้อมวงกบประตูไม้ห้องน้ำเดิม	ชุด	1.00	-	-	250.00	250.00	250.00
1.3	รื้อถอนชุดครอบบานประตูไม้ห้องภายใน	ชุด	4.00	-	-	100.00	400.00	400.00
1.4	รื้อถอนโถส้วมพร้อมขนทึง	ชุด	1.00	-	-	140.00	140.00	140.00
1.5	รื้อถอนกระเบื้องยางห้องภายในพร้อมขนทึง	ตร.ม	27.00	-	-	30.00	810.00	810.00
	รวม				-		2,350.00	2,350.00
	งานปรับปรุงผนังห้องนอนภายใน							
2.1	ผนังก่ออิฐบล็อก	ตร.ม.	5.00	185.00	925.00	89.00	445.00	1,370.00
2.2	เอ็น ค.ส.ล.	เมตร	7.00	55.00	385.00	44.00	308.00	693.00
2.3	ฉาบเรียบ	ตร.ม.	10.00	60.00	600.00	82.00	820.00	1,420.00
	รวม				1,910.00		1,573.00	3,483.00
3	งานปรับปรุงห้องน้ำ							
3.1	เปลี่ยนประตูไม้เป็นบาน+วงกบพีวีซี ขนาด 0.70x2.00 ม.	ชุด	1.00	2,400.00	2,400.00	450.00	450.00	2,850.00
3.2	ปูกระเบื้องเคลือบเซรามิก ขนาด 12"x12" (พื้นห้องน้ำ)	ตร.ม.	4.00	260.00	1,040.00	120.00	480.00	1,520.00
3.3	ผนังปูกระเบื้องเคลือบเซรามิก ขนาด 8"x10" (ผนังสูง 1.60 ม.)	ตร.ม.	13.00	260.00	3,380.00	120.00	1,560.00	4,940.00
3.4	ติดตั้งชักโครกพร้อมอุปกรณ์	ชุด	1.00	3,250.00	3,250.00	450.00	450.00	3,700.00
5	ติดตั้งอ่างล้างหน้าพร้อมอุปกรณ์	ชุด	1.00	1,750.00	1,750.00	300.00	300.00	2,050.00
3.6	ติดตั้งฝักบัวอาบน้ำรวมก๊อกน้ำฝักบัว	ชุด	1.00	550.00	550.00	70.00	70.00	620.00
3.7	ติดตั้งกระจกเงาพร้อมชั้นวาง	ชุด	1.00	350.00	350.00	50.00	50.00	400.00
3.8	สายฉีดชำระ	ชุด	1.00	250.00	250.00	50.00	50.00	300.00
	รวม				12,970.00		3,410.00	16,380.00

ประมาณราคาก่อสร้าง ปรับปรุงอาคารพักพยาบาลเป็นห้องพักแพทย์ แพลต G (ห้อง G31-34)และฝ้าเพดาน

สถานที่ก่อสร้าง อาคารพักพยาบาล 20 ห้อง (แพลต G ห้อง34)

แบบ พร.4

ฝ่ายประมาณราคา งานวิศวกรรมโยธา กลุ่มงานโครงสร้างพื้นฐานและวิศวกรรมการแพทย์

แบบเลขที่

ประมาณราคาโดย นายสินธิชัย แสงโชติ วทบ.เทคโนโลยีก่อสร้าง

ประมาณราคาเมื่อ

สิงหาคม 2561

ลำดับ	รายการ	หน่วย	จำนวน	ราคาวัสดุ		ค่าแรงงาน		ราคาวัสดุ/ ค่าแรงงาน
				ราคา/หน่วย	จำนวนเงิน	ราคา/หน่วย	จำนวนเงิน	ค่าแรงงาน
4	งานทาสี							
4.1	ทาสีอะคริลิค 100 % ชนิดกึ่งเงาผนังภายใน	ตร.ม.	83.00	40.00	3,320.00	30.00	2,490.00	5,810.00
	รวม				3,320.00		2,490.00	5,810.00
5	งานไฟฟ้า							
5.1	เปลี่ยนคอมไฟฟ้้าอกไก่ ขนาด 1x36 วัตต์	ชุด	3.00	680.00	2,040.00	115.00	345.00	2,385.00
5.2	คอมไฟฟ้้าอกไก่ ขนาด 1x18 วัตต์	ชุด	1.00	480.00	480.00	115.00	115.00	595.00
5.3	คอมดาวไลท์ 5" พร้อมหลอด LED 12 W. (ห้องน้ำ)	ชุด	1.00	280.00	280.00	115.00	115.00	395.00
	รวม				2,800.00		575.00	3,375.00
	งานประตู-หน้าต่าง							
6.1	เปลี่ยนประตูไม้อัดใส่ไม้ขนาด 0.80x2.00 ม.	ชุด	4.00	1,750.00	7,000.00	500.00	2,000.00	9,000.00
	พร้อมอุปกรณ์รวมทาสี							
	รวม				7,000.00		2,000.00	9,000.00
7	งานปรับปรุงฝ้าเพดาน							
7.1	งานรื้อฝ้าแขวนทีบาร์พร้อมขนทิ้ง	ตร.ม.	36.00	-	-	15.00	540.00	540.00
7.2	ฝ้าแขวนทีบาร์ 0.60x0.60 ม.	ตร.ม.	36.00	240.00	8,640.00	75.00	2,700.00	11,340.00
	รวม				8,640.00		3,240.00	11,880.00
8	งานอื่นๆ							
8.1	อ่างซิงค์สแตนเลส ขนาด 13"x16"	ชุด	1.00	1,850.00	1,850.00	80.00	80.00	1,930.00
8.2	ก๊อกรวงข้างชนิดติดผนัง	ชุด	1.00	350.00	350.00	60.00	60.00	410.00
8.3	ซ่อมปุกระเบื้องเคาน์เตอร์	ตร.ม.	1.50	260.00	390.00	120.00	180.00	570.00
8.4	ช่องแสงกระจกใสคิ้วไม้เนื้อแข็ง ขนาด 2.50x0.45 ม.	ชุด	1.00	650.00	650.00	50.00	50.00	700.00
	รวม				3,240.00		370.00	3,610.00
	รวม 1-7 ห้อง G34				39,880.00		16,008.00	55,888.00

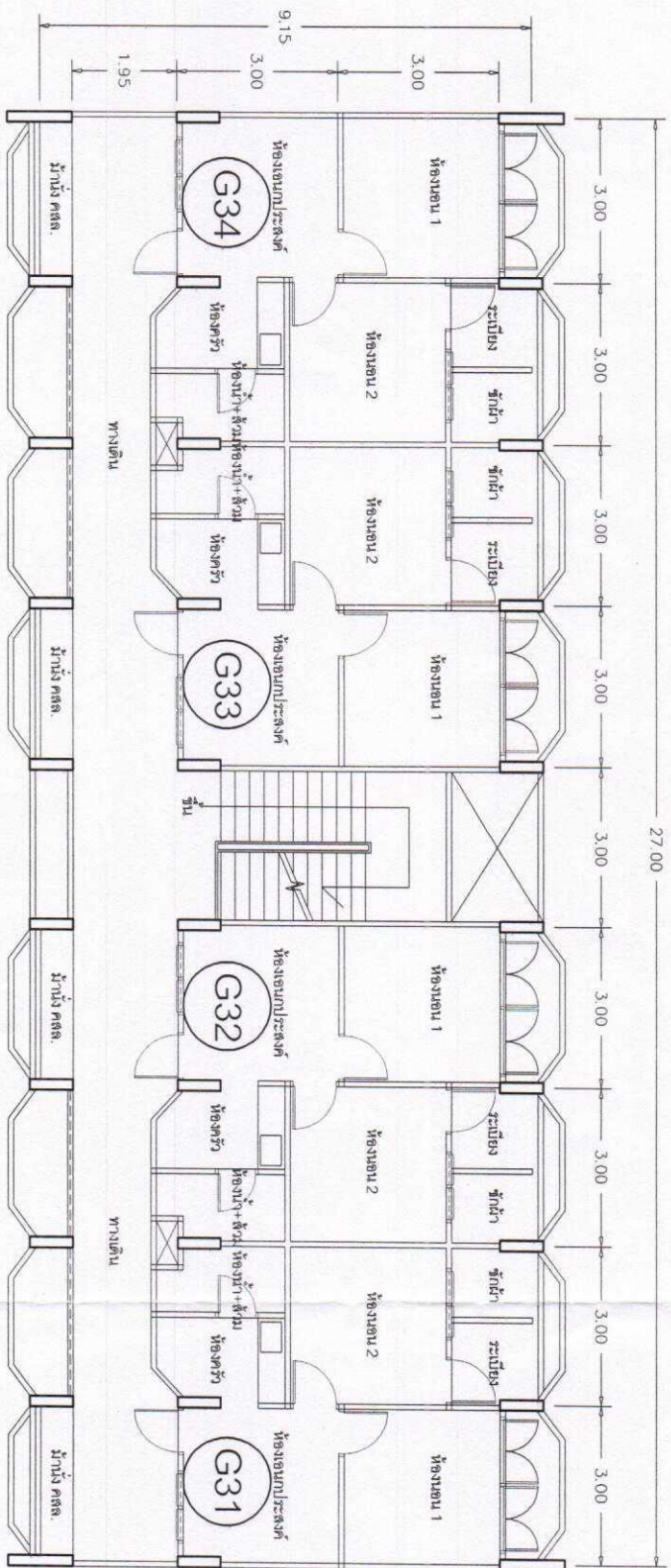

แปลนพื้นที่อาคารพฤษภาคม 20 ห้อง (10 ชั้น) ชั้น 3
SCALE 1 : 100

แบบอาคารพฤษภาคม 20 ห้อง (10 ชั้น)

เจ้าของ	บริษัท...	สถาปนิก	นางสาว...	ช่างเขียน	นางสาว...
สถานที่	อ.เมือง จ. กทม.	แบบแปลน	นางสาว...	นางสาว...	นางสาว...
วิศวกร					

หน้าชื่อ
[Signature]

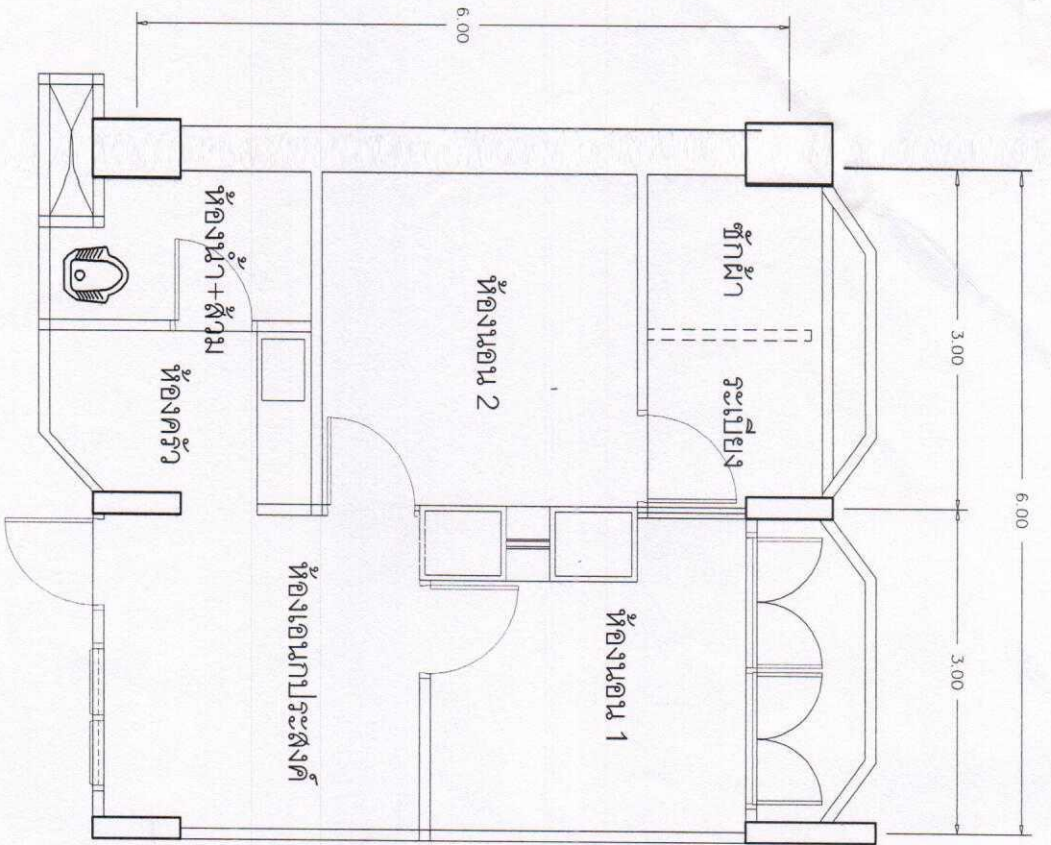

ขยายก่อนปรับปรุง

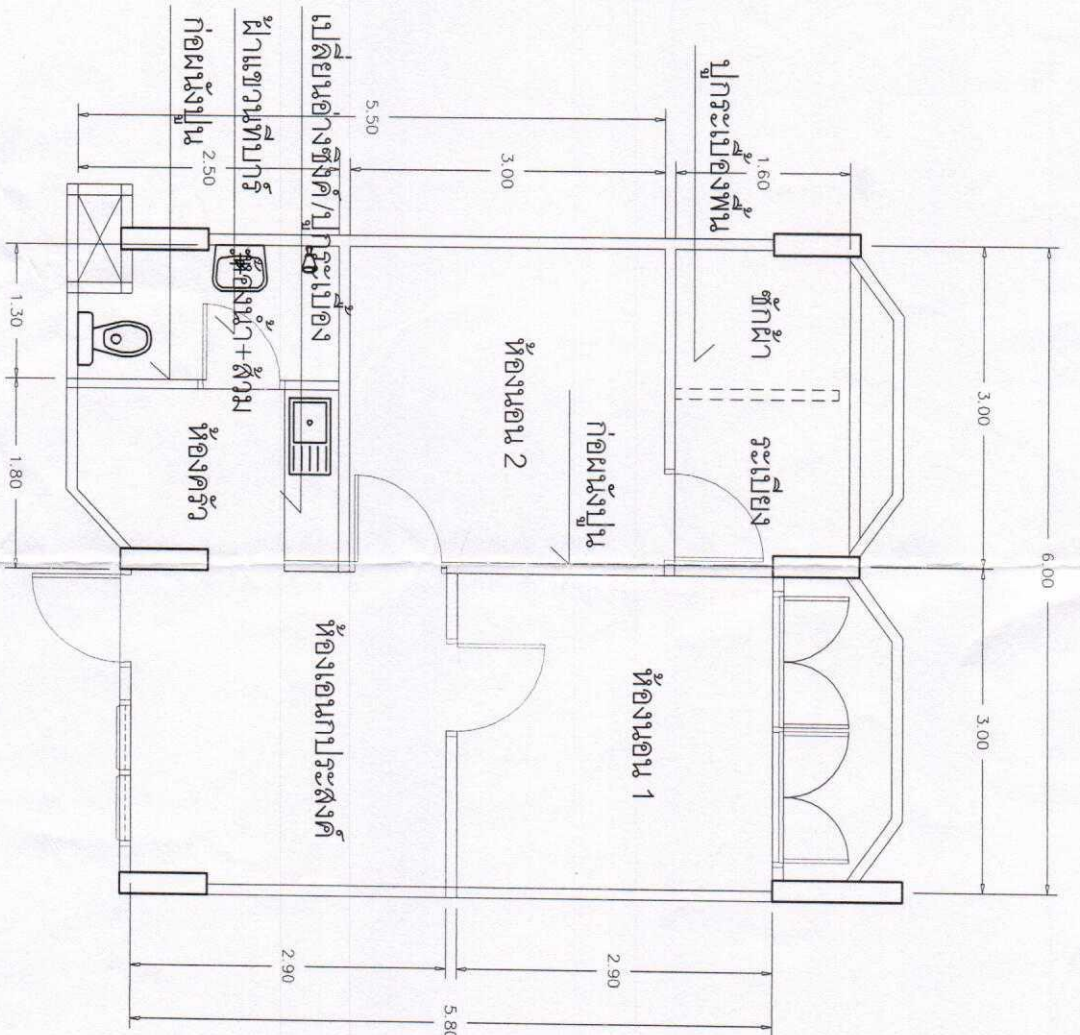

ขยายหลังปรับปรุง

แบบอาคารพักพยาบาล 20 ห้อง เฟลต G ชั้น 3

เจ้าของ	โรงพยาบาลเทพนคร	สถาปนิก	อ.เม่ง ข. กัทเพงพร
วิศวกร		ช่างไม้	
		เขียนแบบ	นายณิธิชัย แสงโสภา ควบคุมก่อสร้าง
		แบบแปลน	แปลนพื้นที่ปรับปรุงเฟลต G ชั้น 3

แผ่นที่ 2