

ตารางแสดงวงเงินงบประมาณที่ได้รับจัดสรรและราคากลางในงานจ้างก่อสร้าง

๑. ชื่อโครงการ ตกลงราคาจ้างติดตั้งระบบไฟฟ้าภายนอกอาคารศูนย์สุขภาพ ชุมชนเมือง ๔ ชั้นฯ
จำนวน ๑ แห่ง.....
/หน่วยงานเจ้าของโครงการ โรงพยาบาลกำแพงเพชร จังหวัดกำแพงเพชร.....
๒. วงเงินงบประมาณที่ได้รับจัดสรร..... - ๕๕๔,๐๘๙.๓๙ - บาท
๓. ลักษณะงาน
โดยสังเขป ติดตั้งระบบไฟฟ้าภายนอกอาคารศูนย์สุขภาพ ชุมชนเมือง ๔ ชั้นฯ จำนวน ๑ แห่ง.....
๔. ราคากลางคำนวณ ณ วันที่ ๑๒ มี.ค. ๒๕๖๑ เป็นเงิน - ๕๕๔,๐๘๙.๓๙ - บาท
๕. บัญชีประมาณการราคากลาง
๕.๑ แบบแสดงรายการปริมาณงานและราคา (แบบ ปร.๔).....
๕.๒ แบบสรุปค่าก่อสร้าง (แบบ ปร.๕).....
๖. รายชื่อคณะกรรมการกำหนดราคากลาง
- | | | |
|-------------------------------|-------------------------------|---------------|
| ๖.๑ นายวัลชัย เตโชเสนีย์นนท์ | ตำแหน่ง นายช่างเทคนิคชำนาญงาน | ประธานกรรมการ |
| ๖.๒ นายสินธิชัย แสงโชติ | ตำแหน่ง นักวิชาการสิ่งแวดล้อม | กรรมการ |
| ๖.๓ นายภัทรวุฒิ ธรรมธีระศิษฏ์ | ตำแหน่ง วิศวกรไฟฟ้า | กรรมการ |

บัญชีแสดงรายการก่อสร้างสำหรับงานก่อสร้างอาคาร

ส่วนราชการ โรงพยาบาลกำแพงเพชร จังหวัดกำแพงเพชร

<input type="checkbox"/>	โครงการก่อสร้าง ระบบจำหน่ายและขยายเขตไฟฟ้าแรงสูง
<input type="checkbox"/>	สถานที่ก่อสร้าง ศูนย์สุขภาพชุมชน 4 ชั้น
<input type="checkbox"/>	หน่วยงานออกแบบแปลนและรายการ
<input type="checkbox"/>	แบบเลขที่ เอกสารเลขที่
<input type="checkbox"/>	ประมาณราคาตามแบบ ปร.4 จำนวน 1 แผ่น
<input type="checkbox"/>	ราคาค่าวัสดุ สำนักดัชนีเศรษฐกิจการค้า กระทรวงพาณิชย์ จังหวัดกำแพงเพชร ประจำเดือน -
<input type="checkbox"/>	ราคาค่าแรงงานตามบัญชีค่าแรงงาน / ค่าดำเนินการ สำหรับถอดแบบคำนวณราคากลางงานก่อสร้าง เดือน -
<input type="checkbox"/>	ประมาณราคาเมื่อ วันที่ เดือนมีนาคม พ.ศ.2561 <input type="checkbox"/> ปรับราคาเมื่อเดือน มีนาคม 2561

หลักเกณฑ์การคำนวณราคากลางงานก่อสร้าง ตามหนังสือกระทรวงการคลัง ด่วนที่สุด ที่ กค 0421.5/ว 27 ลงวันที่ 30 มีนาคม 2555

หนังสือกรมบัญชีกลาง ด่วนที่สุด ที่ กค 0405.3/ว 364 ลงวันที่ 15 กันยายน 2559

FACTOR . F ประเภทงานอาคาร เงื่อนไข - เงินล่วงหน้าจ่าย 0 % , - เงินประกันผลงานหัก 0 % , - ดอกเบี้ยเงินกู้ 6 % , - ค่าภาษีมูลค่าเพิ่ม 7 %

ลำดับที่	รายการ	ราคาค่าก่อสร้าง		หมายเหตุ
		ระบบไฟฟ้า		
1	งานระบบจำหน่ายและขยายเขตไฟฟ้าแรงสูง	517,840.55		
	ภาษีมูลค่าเพิ่ม 7%	36,248.84		
	รวมเงิน	554,089.39		
	คิดเป็นเงินทั้งสิ้นโดยประมาณ	554,089.39		
<input type="checkbox"/>	พื้นที่อาคาร	ตร.ม.	เฉลี่ยราคา	บาท / ตร.ม.

คณะกรรมการกำหนดราคากลาง

(ลงชื่อ)ประธานกรรมการ
(นายวัลลภ เตโชเสนีย์นันท์)
นายช่างเทคนิคชำนาญงาน

(ลงชื่อ)กรรมการ
(นายสินธิชัย แสงโชติ)
นักวิชาการสิ่งแวดล้อม

(ลงชื่อ)กรรมการ
(นายภัทรภูมิ ธรรมธีระศิษฏ์)
วิศวกรไฟฟ้า

บัญชีแสดงปริมาณวัสดุ และราคา

แผ่นที่ 1 / 1

แบบ พร.4

แบบเลขที่ :

เอกสารเลขที่ :

ประมาณราคาเมื่อ มีนาคม 2561

โครงการก่อสร้าง : ระบบจำหน่ายและขยายเขตไฟฟ้าแรงสูง

สถานที่ก่อสร้าง : ศูนย์สุขภาพชุมชนเมือง 4 ชั้น

ผู้ประมาณราคา : การไฟฟ้าส่วนภูมิภาค

ผู้รับราคา : คณะกรรมการกำหนดราคากลาง

ลำดับ	รายการ	หน่วย	จำนวน	ค่าวัสดุ		ค่าแรงงาน		รวม
				ราคา/หน่วย	รวม	ราคา/หน่วย	รวม	
1	งานก่อสร้างแผนกแรงสูงภายใน							
	- เสาคอนกรีตอัดแรง ขนาด 12 เมตร 8 ต้น	AU	1.00					
	- สายอลูมิเนียมเคเบิลอากาศ ขนาด 50 ต.มม 3เส้น 130 เมตร	AU	1.00					
	รวม							367,112.85
2	งานก่อสร้างแผนกแรงสูงภายนอก							
	- เสาคอนกรีตอัดแรง ขนาด 12 เมตร 2 ต้น	AU	1.00					
	- สายอลูมิเนียมเคเบิลอากาศ ขนาด 50 ต.มม 3เส้น 10 เมตร	AU	1.00					
	- มอเตอร์แรงสูงประกอบ ซีที. 10/5 แอมป์ 3 เฟส 1 เครื่อง	AU	1.00					
	รวม							43,380.95
3	งานสมทบการก่อสร้างระบบจำหน่าย	AU	1.00					31,500.00
4	งานค่าบริการ HL กระแส 22-33kV(ไม่พัก)ผขฟ.ป.1	AU	1.00					28,846.75
5	งานค่าต่อไฟ มต.HT22-33kV 3P3W 5A TOU	AU	1.00					30,000.00
6	งานค่าตรวจสอบอุปกรณ์ มต.HT22-33kV 3P3W 5A TOU	AU	1.00					15,000.00
7	งานค่าตรวจสอบระบบจำหน่ายแรงสูงภายใน	AU	1.00					2,000.00
	รวมทั้งหมด							517,840.55

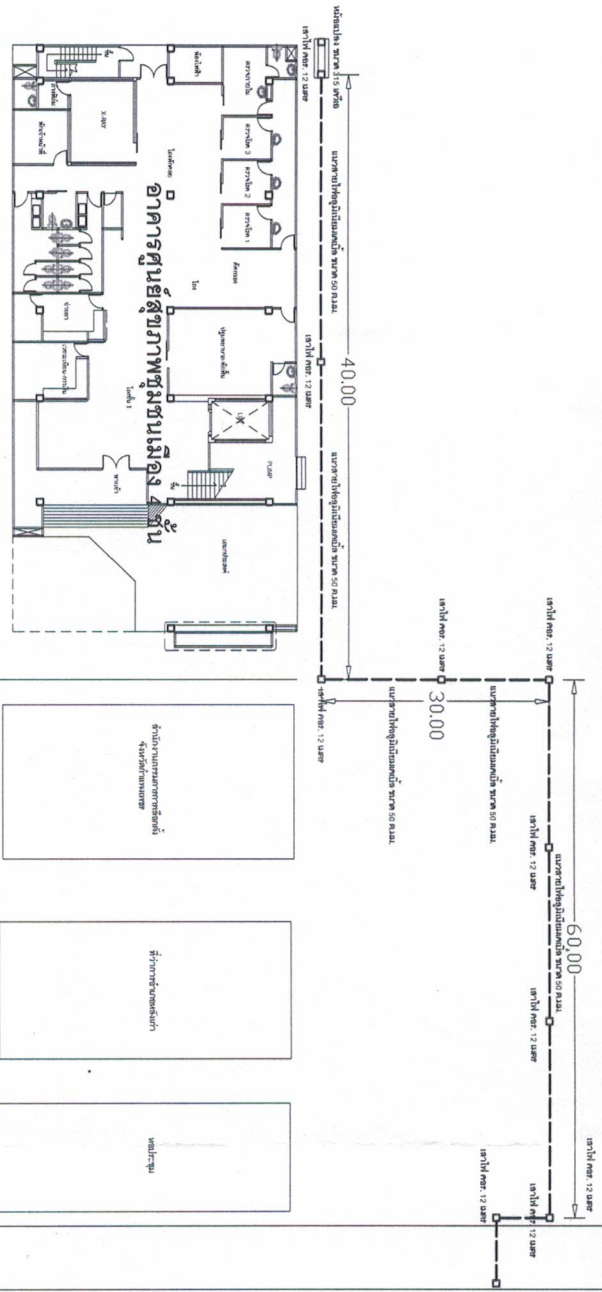

ผังการขยายเขตไฟฟ้าแรงสูง
อาคารศูนย์สุขภาพชุมชนเมือง 4 ชั้น

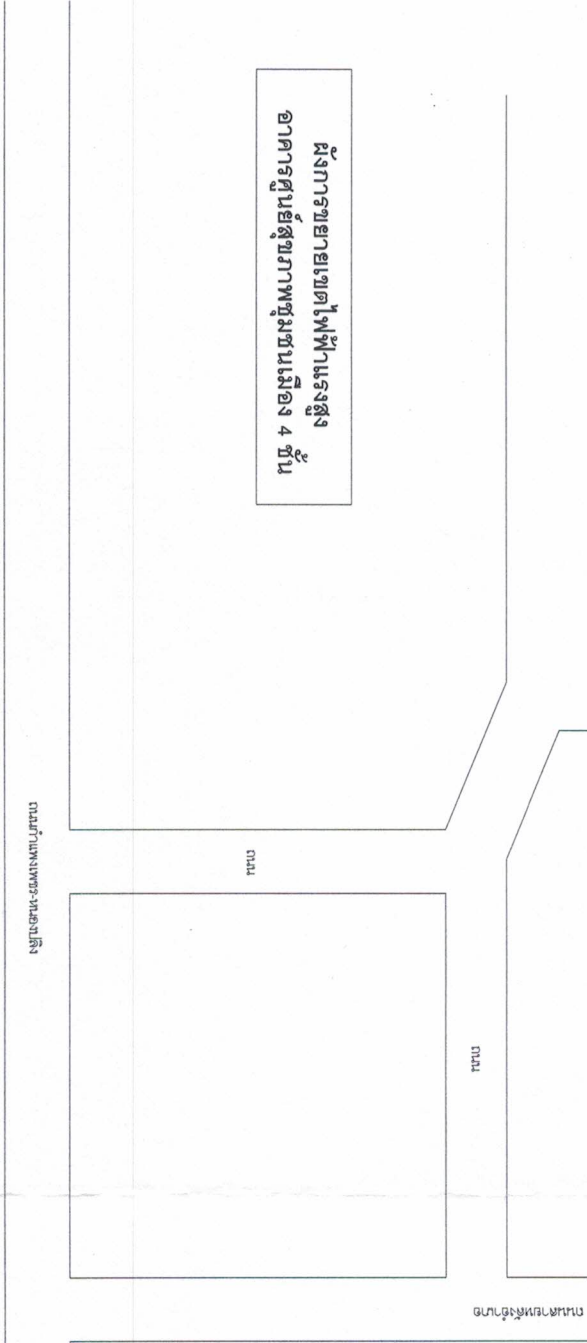

สถานที่ประชุมระดับนานาชาติ

ชื่อแบบ	ผังการขยายเขตไฟฟ้าแรงสูง
เจ้าของ	โรงพยาบาลกำแพงเพชร
เขียนโดย	นายสิทธิชัย แสงโชติ วท.บ. เทคโนโลยีการสร้าง