

ตารางแสดงวงเงินงบประมาณที่ได้รับจัดสรรและราคากลางในงานก่อสร้าง

๑. ชื่อโครงการ ตกกลางราคาจ้างซ่อมแซม/ปรับปรุงรั้ว รพ.สต.ที่ชำรุด โรงพยาบาลส่งเสริมสุขภาพตำบล.....
คลองแม่ลาย เครือข่ายโรงพยาบาลกำแพงเพชร จำนวน ๑ แห่ง.....
/หน่วยงานเจ้าของโครงการ.....โรงพยาบาลกำแพงเพชร จังหวัดกำแพงเพชร.....
๒. วงเงินงบประมาณที่ได้รับจัดสรร..... - ๑๗๐,๐๐๐.๐๐ - บาท
๓. ลักษณะงาน
โดยสังเขป จ้างซ่อมแซม/ปรับปรุงรั้ว รพ.สต.ที่ชำรุด โรงพยาบาลส่งเสริมสุขภาพตำบล.....
คลองแม่ลาย เครือข่ายโรงพยาบาลกำแพงเพชร จำนวน ๑ แห่ง.....
๔. ราคากลางคำนวณ ณ วันที่ ๒๙ พ.ย. ๒๕๖๐ เป็นเงิน - ๑๗๐,๐๐๐.๐๐ - บาท
๕. บัญชีประมาณการราคากลาง
๕.๑ แบบแสดงรายการปริมาณงานและราคา (แบบ ปร.๔)
๕.๒ แบบสรุปค่าก่อสร้าง (แบบ ปร.๕)
๖. รายชื่อคณะกรรมการกำหนดราคากลาง
- | | | |
|------------------------------|-------------------------------------|---------------|
| ๑) นายชั้นชัย พันธุ์ศรี | ตำแหน่ง นักวิชาการสาธารณสุขชำนาญการ | ประธานกรรมการ |
| ๒) นายวัลลชัย เตโชเสนีย์นนท์ | ตำแหน่ง นายช่างเทคนิคชำนาญงาน | กรรมการ |
| ๓) นายอวยชัย พิมพพันธ์ | ตำแหน่ง ช่างต่อท่อ | กรรมการ |

สรุปผลการประมาณราคาค่าก่อสร้าง

- ส่วนราชการ โรงพยาบาลกำแพงเพชร
- ประเภท ซ่อมแซม/ปรับปรุงรั้ว รพ.สต.ที่ชำรุด
- เจ้าของอาคาร โรงพยาบาลส่งเสริมสุขภาพตำบลคลองแม่ลาย
- สถานที่ก่อสร้าง โรงพยาบาลส่งเสริมสุขภาพตำบลคลองแม่ลาย
- หน่วยงานออกแบบแปลนและรายการ หน่วยงานพัสดุโรงพยาบาลกำแพงเพชร
- แบบเลขที่ เอกสารเลขที่
- ประมาณราคาตามแบบ ปร.4 จำนวน 1 แผ่น
- ประมาณราคาเมื่อวันที่ ตุลาคม 2560

ลำดับที่	รายการ	ค่าวัสดุและค่าแรงงาน เป็นเงิน/บาท	FACTOR F	รวมค่าก่อสร้าง เป็นเงิน/บาท	หมายเหตุ
1	ประเภทงานอาคาร	130,864.71	1.3074	171,092.52	ใช้หลักเกณฑ์การคำนวณ
2	ครุภัณฑ์จัดหา				ราคากลางงานก่อสร้าง
					หนังสือด่วนที่สุด
					ที่ กค 0405.3/ว364
	เงื่อนไข				ลว. 15 กันยายน 2559
	เงินล่วงหน้าจ่าย.....	0.00 %			การทบทวนและปรับปรุง
	เงินประกันผลงานหัก.....	0.00 %			ตาราง Factor F
	ดอกเบี้ยเงินกู้.....	6.00 %			
	ค่าภาษีมูลค่าเพิ่ม.....	7.00 %			
สรุป	รวมค่าก่อสร้างเป็นเงินทั้งสิ้นประมาณ			171,092.52	
	คิดเป็นเงินประมาณ (หนึ่งแสนเจ็ดหมื่นบาทถ้วน)			170,000.00	
	ขนาดหรือเนื้อที่	ตารางเมตรเมตร			
	เฉลี่ยราคาประมาณ	บาท/ตารางเมตร			

คณะกรรมการกำหนดราคากลาง

(ลงชื่อ).....ประธานกรรมการ

(นายขันชัย พันธุ์ศรี)

นักวิชาการสาธารณสุขชำนาญการ

(ลงชื่อ).....กรรมการ

(นายวัลชัย เตโชเสนีพันธ์)

นายช่างเทคนิคชำนาญงาน

(ลงชื่อ).....กรรมการ

(นายอวยชัย พิมพ์พันธ์)

ช่างต่อท่อ

บัญชีแสดงปริมาณวัสดุและราคา

งานพัสดุโรงพยาบาลกำแพงเพชร จังหวัดกำแพงเพชร โทร. 0-5500-2000 ต่อ 1305-1306 โทรสาร.0-5574-1232

โครงการก่อสร้าง		ซ่อมแซม/ปรับปรุงรั้ว รพ.สต.ที่ชำรุด	แบบเลขที่	
สถานที่ก่อสร้าง		โรงพยาบาลส่งเสริมสุขภาพตำบลคลองแม่ลาย	เอกสารเลขที่	
ผู้ประมาณราคา		งานพัสดุโรงพยาบาลกำแพงเพชร	พื้นที่อาคาร	
ปรับราคาโดย		คณะกรรมการกำหนดราคากลาง	ประมาณราคาเมื่อ	ตุลาคม 2560
ลำดับ	สรุปหมวดงาน	งานอาคาร	งานครุภัณฑ์จัดหา	หมายเหตุ
		ค่าวัสดุและค่าแรงงาน	ค่าวัสดุและงานติดตั้ง	
1	งานรื้อถอน	2,700.00		
2	งานโครงสร้าง	5,143.79		
3	งานผนัง-ฉิวผนัง	3,003.00		
4	งานทาสี	1,050.00		
	สรุปค่าวัสดุและค่าแรงงาน/ช่อง(คิดความยาว 3 เมตร)	11,896.79	-	
	รวม 11 ล็อก	11.00		
	รวมเป็นเงิน	130,864.71		

ประมาณราคาก่อสร้าง ซ่อมแซม/ปรับปรุงรั้ว รพ.สต.ที่ชำรุด

สถานที่ก่อสร้าง บริเวณด้านหน้าอาคาร รพ.สต.คลองแม่ลาย

แบบ พร. 4

แผ่นที่ 1

ฝ่ายประมาณราคา งานพัสดุโรงพยาบาลกำแพงเพชร

แบบเลขที่

ปรับราคาโดย คณะกรรมการกำหนดราคากลาง

ประมาณราคาเมื่อ ตุลาคม 2560

ลำดับ	รายการ	หน่วย	จำนวน	ราคาวัสดุ		ค่าแรงงาน		ราคาวัสดุ/ ค่าแรงงาน
				ราคา/หน่วย	จำนวนเงิน	ราคา/หน่วย	จำนวนเงิน	
	ซ่อมแซม/ปรับปรุงรั้ว ติดความยาว 3 เมตร							
1	งานรื้อถอน							
1.1	งานรื้อท่อน้ำและคาน/เสา รั้วคสล.	ตร.ม.	9.00	-	-	300.00	2,700.00	2,700.00
	พร้อมขนทิ้ง							
	รวมย่อย				-		2,700.00	2,700.00
2	งานโครงสร้าง							
2.1	ขุดดินทั่วไป	ลบ.ม.	3.00	-	-	500.00	1,500.00	1,500.00
2.2	คอนกรีตโครงสร้าง 1:2:4	ลบ.ม.	0.60	1,895.00	1,137.00	489.00	293.40	1,430.40
2.3	ไม้แบบหล่อคอนกรีต	ตร.ม.	3.50	280.00	980.00	-	-	980.00
2.4	ค่าแรงไม้แบบ	ตร.ม.	3.50	-	-	160.00	560.00	560.00
2.5	ตะปู	กก.	4.00	38.37	153.48	-	-	153.48
2.6	เหล็กเสริมเส้นกลม							
	- RB 6 มม.	กก.	1.80	21.26	38.27	4.00	7.20	45.47
	- RB 9 มม.	กก.	9.00	19.99	179.91	4.00	36.00	215.91
	- RB 12 มม.	กก.	10.60	20.39	216.13	4.00	42.40	258.53
	รวมย่อย				2,704.79		2,439.00	5,143.79
3	งานผนัง-ผิวผนัง							
3.1	อิฐผนังอิฐบล็อก	ตร.ม.	4.80	125.00	600.00	40.00	192.00	792.00
3.2	ฉาบปูนโครงสร้าง	ตร.ม.	2.56	70.00	179.20	80.00	204.80	384.00
3.3	ฉาบปูนผิวเรียบ	ตร.ม.	11.40	60.00	684.00	70.00	798.00	1,482.00
3.4	เอ็น-ตันหลัง คสล.	ม.	3.00	70.00	210.00	45.00	135.00	345.00
	รวมย่อย				1,673.20		1,329.80	3,003.00
4	งานทาสี							
4.1	ทาสีอะคริลิก 100 %	ตร.ม.	14.00	40.00	560.00	35.00	490.00	1,050.00
	รวมย่อย				560.00		490.00	1,050.00
	รวม 1-4 ต่อช่อง				4,937.99		6,958.80	11,896.79
	รวม 11 ช่อง		11.00					130,864.71

โครงการ

ปรับปรุงซ่อมแซม/ปรับปรุงรั้ว รพ.สต.ที่ชำรุด

โรงพยาบาลส่งเสริมสุขภาพตำบลคลองแม่ลาด

อำเภอเมือง จังหวัดกำแพงเพชร

ข้อมูลแบบ/หรือแบบร่าง รพ.สต. ที่ชำรุด

เจ้าห้อง	รพ.สต. คลองแม่ลาย อ.เมือง จ. กำแพงเพชร	สถาปนิก	แผ่นที่ 1/3
สถานที่	รพ.สต. คลองแม่ลาย อ.เมือง จ. กำแพงเพชร	เขียนแบบ	นายตินนิธิชัย แสงโชติ วท.บ.ก่อสร้าง
วิธีการ		แบบแสดง	แปลนซ่อมแซม/หรือแบบร่าง รพ.สต.

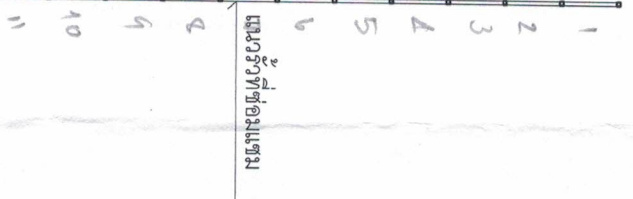
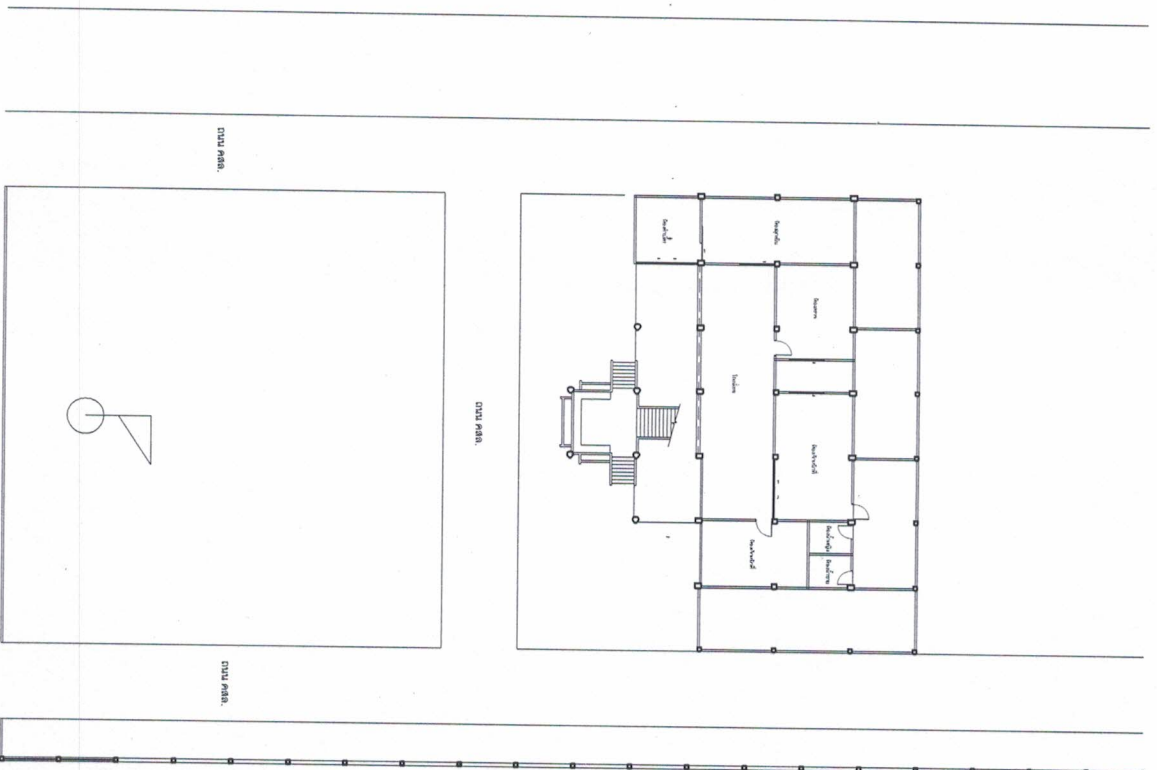

ผังปรับปรุงซ่อมแซม รพ.สต. คลองแม่ลาย

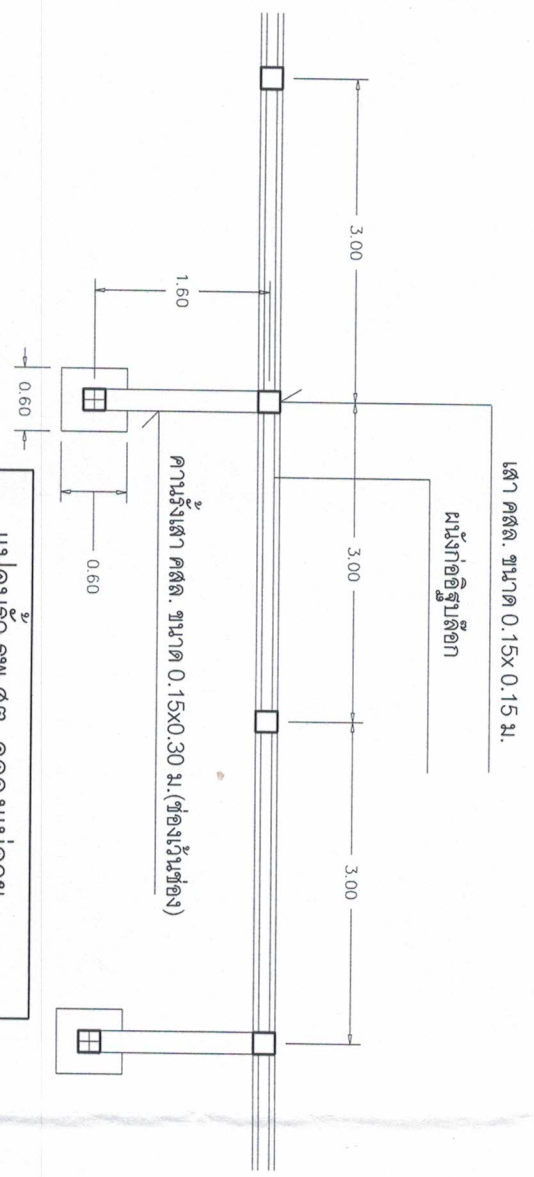
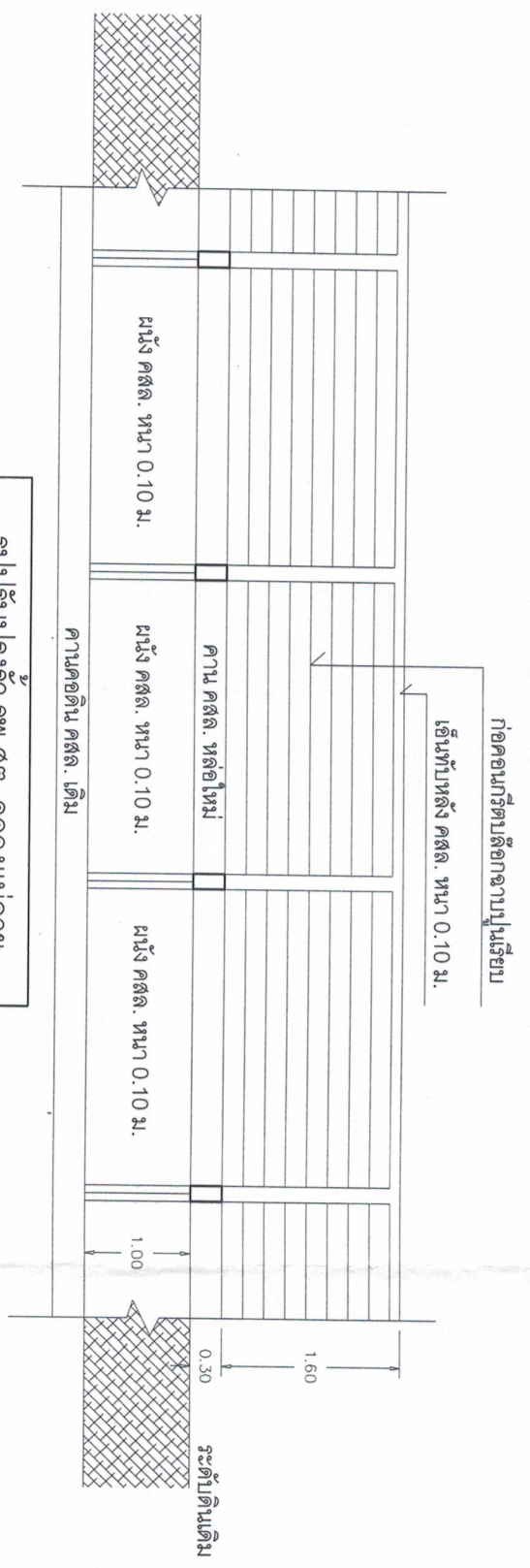

ซ่อมแซม/ปรับปรุง รพ.สต. ที่ชำรุด

เจ้าของ	รพ.สต. คลองแม่ลาย อ.เมือง จ. กำแพงเพชร	สถาปนิก	นายถิณวิรัช แสงโสมทิ วิศวกรก่อสร้าง	แผ่นที่ 2/3
สถานที่	รพ.สต. คลองแม่ลาย อ.เมือง จ. กำแพงเพชร	เขียนแบบ	นายถิณวิรัช แสงโสมทิ วิศวกรก่อสร้าง	
วิศวกร		แบบแสดง	แปลนซ่อมแซม/ปรับปรุง รพ.สต.	

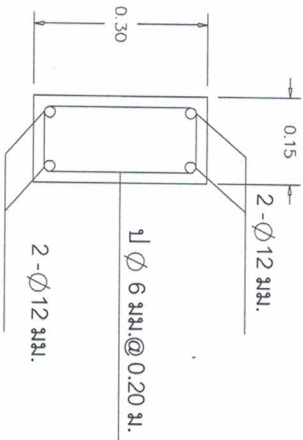

แปลนคานาคอดิน

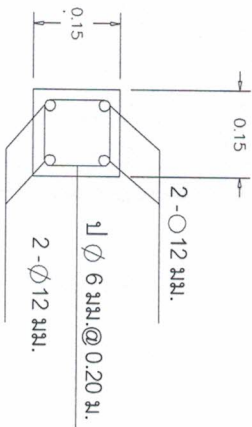

แปลนเสาเข็ม

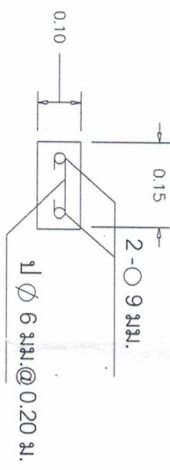

แปลนคานาทับหลัง

ช่อมแซม/ปรับรูปร่าง รพ.สต.ที่ชำรุด

เจ้าของ	รพ.สต. กองมอเก่า อ.เมือง จ.กำแพงเพชร	สถาปนิก		หน้าที่ยื่น 3/3
สถานที่	รพ.สต. กองมอเก่า อ.เมือง จ.กำแพงเพชร	เขียนแบบ	นายสินธิรัชต์ แสงโสมติ วทาบ.ก่อสร้าง	
วิศวกร		แบบแปลน	แปลนซ่อมแซม/ปรับรูปร่าง รพ.สต.	