

ตารางแสดงวงเงินงบประมาณที่ได้รับจัดสรรและราคากลางในงานก่อสร้าง

๑. ชื่อโครงการ ตกลงราคาจ้างปรับปรุงอาคารโรงพยาบาลส่งเสริมสุขภาพตำบลสหกรณ์  
จำนวน ๓ รายการ  
/หน่วยงานเจ้าของโครงการ โรงพยาบาลกำแพงเพชร จังหวัดกำแพงเพชร
๒. วงเงินงบประมาณที่ได้รับจัดสรร - ๒๕๐,๐๐๐.๐๐ - บาท
๓. ราคากลางคำนวณ ณ วันที่ - ๖ พ.ย. ๒๕๖๐ เป็นเงิน - ๒๓๑,๐๐๐.๐๐ - บาท  
ตามรายละเอียดดังนี้
- รายการที่ ๑ ปรับปรุงห้องน้ำผู้พิการพร้อมสุขภัณฑ์ครบชุด จำนวน ๑ รายการ เป็นเงิน ๕๖,๔๐๐.๐๐ บาท  
(ห้าหมื่นหกพันสี่ร้อยบาทถ้วน)
- รายการที่ ๒ ปรับปรุงห้องล้างอุปกรณ์การแพทย์ จำนวน ๑ รายการ เป็นเงิน ๘๐,๐๐๐.๐๐ บาท (แปดหมื่นบาทถ้วน)
- รายการที่ ๓ ซ่อมแซมหลังคาสถาณีนอนมัย จำนวน ๑ รายการ เป็นเงิน ๙๔,๖๐๐.๐๐ (เก้าหมื่นสี่พันหกร้อยบาทถ้วน)
๔. บัญชีประมาณการราคากลาง
- ๔.๑ แบบแสดงรายการปริมาณงานและราคา (แบบ พร.๕)
- ๔.๒ แบบสรุปค่าก่อสร้าง (แบบ พร.๕)
๕. รายชื่อเจ้าหน้าที่ผู้กำหนดราคากลาง (ราคาอ้างอิง)
- |                             |                                     |               |
|-----------------------------|-------------------------------------|---------------|
| ๑) นายชั้นชัย พันธุ์ศรี     | ตำแหน่ง นักวิชาการสาธารณสุขชำนาญการ | ประธานกรรมการ |
| ๒) นายวัลชัย เตโชเสนีย์นนท์ | ตำแหน่ง นายช่างเทคนิคชำนาญงาน       | กรรมการ       |
| ๓) นายอวยชัย พิมพพันธ์      | ตำแหน่ง ช่างต่อท่อ                  | กรรมการ       |

สรุปผลการประมาณราคาค่าก่อสร้าง

- ส่วนราชการ      โรงพยาบาลกำแพงเพชร
- ประเภท      1.ปรับปรุงห้องน้ำผู้พิการพร้อมอุปกรณ์ครบชุด ✓  
2.ปรับปรุงห้องล้างอุปกรณ์การแพทย์ ✓  
3.ซ่อมแซมหลังคาศาสนาอนามัย ✓
- เจ้าของอาคาร      โรงพยาบาลส่งเสริมสุขภาพตำบลสหกรณ์ ✓
- สถานที่ก่อสร้าง      โรงพยาบาลส่งเสริมสุขภาพตำบลสหกรณ์
- หน่วยงานออกแบบแปลนและรายการ      หน่วยงานพัสดุโรงพยาบาลกำแพงเพชร
- แบบเลขที่      เอกสารเลขที่
- ประมาณราคาตามแบบ      ปร.4      จำนวน      2      แผ่น
- ประมาณราคาเมื่อวันที่      กันยายน 2560

| ลำดับที่ | รายการ   | ค่าวัสดุและค่าแรงงาน<br>เป็นเงิน/บาท | FACTOR F | รวมค่าก่อสร้าง<br>เป็นเงิน/บาท | หมายเหตุ             |
|----------|--|--------------------------------------|----------|--------------------------------|----------------------|
| 1        | ประเภทงานอาคาร   |                                      |          |                                | ใช้หลักเกณฑ์การคำนวณ |
|          | 1.1 ปรับปรุงห้องน้ำผู้พิการพร้อมอุปกรณ์ครบชุด          | 43,140.00                            | 1.3074   | 56,401.24                      | ราคากลางงานก่อสร้าง  |
|          | 1.2 ปรับปรุงห้องล้างอุปกรณ์การแพทย์                    | 61,200.00                            | 1.3074   | 80,012.88                      | หนังสือด่วนที่สุด    |
|          | 1.3 ซ่อมแซมหลังคาศาสนาอนามัย                           | 72,380.00                            | 1.3074   | 94,629.61                      | ที่ กค 0405.3/ว364   |
| 2        | ครุภัณฑ์จัดหา  |                                      |          |                                | ลว. 15 กันยายน 2559  |
|          | เงินโอน  |                                      |          |                                | การทบทวนและปรับปรุง  |
|          | เงินล่วงหน้าจ่าย.....      0.00 %                      |                                      |          |                                | ตาราง Factor F       |
|          | เงินประกันผลงานหัก.....      0.00 %                    |                                      |          |                                |                      |
|          | ดอกเบี้ยเงินกู้.....      6.00 %                       |                                      |          |                                |                      |
|          | ค่าภาษีมูลค่าเพิ่ม.....      7.00 %                    |                                      |          |                                |                      |
| สรุป     | รวมค่าก่อสร้างเป็นเงินทั้งสิ้นประมาณ                   |                                      |          | 231,043.73                     |                      |
|          | คิดเป็นเงินประมาณ      (สองแสนสามหมื่นหนึ่งพันบาทถ้วน) |                                      |          | 231,000.00                     |                      |
|          | ขนาดหรือเนื้อที่                                       | ตารางเมตรเมตร                        |          |                                |                      |
|          | เฉลี่ยราคาประมาณ                                       | บาท/ตารางเมตร                        |          |                                |                      |

คณะกรรมการกำหนดราคากลาง

(ลงชื่อ).....ประธานกรรมการ

(นายชินชัย พันธุ์ศรี) ✓

นักวิชาการสาธารณสุขชำนาญการ

(ลงชื่อ).....กรรมการ

(นายวัลชัย เตโชเสนีย์นันท์) ✓

นายช่างเทคนิคชำนาญงาน

(ลงชื่อ).....กรรมการ

(นายอวยชัย พิมพ์พันธ์) ✓

ช่างต่อท่อ

## บัญชีแสดงปริมาณวัสดุและราคา

งานพัสดุโรงพยาบาลกำแพงเพชร จังหวัดกำแพงเพชร โทร. 0-5500-2000 ต่อ 1305-1306 โทรสาร.0-5574-1232

| โครงการก่อสร้าง | 1.ปรับปรุงห้องน้ำผู้พิการพร้อมอุปกรณ์ครบชุด | แบบเลขที่            |                       |          |
|-----------------|---|----------------------|-----------------------|----------|
|                 | 2.ปรับปรุงห้องล้างอุปกรณ์การแพทย์           |                      |                       |          |
|                 | 3.ซ่อมแซมหลังคาสถานีอนามัย                  |                      |                       |          |
| สถานที่ก่อสร้าง | โรงพยาบาลส่งเสริมสุขภาพตำบลสหกรณ์           | เอกสารเลขที่         |                       |          |
| ผู้ประมาณราคา   | งานพัสดุโรงพยาบาลกำแพงเพชร                  | พื้นที่อาคาร         |                       |          |
| ปรับราคาโดย     | คณะกรรมการกำหนดราคากลาง                     | ประมาณราคาเมื่อ      | กันยายน 2560          |          |
| ลำดับ           | สรุปหมวดงาน                                 | งานอาคาร             | งานครุภัณฑ์จัดหา      | หมายเหตุ |
|                 |   | ค่าวัสดุและค่าแรงงาน | ค่าวัสดุและงานติดตั้ง |          |
| 1               | ปรับปรุงห้องน้ำผู้พิการพร้อมอุปกรณ์ครบชุด   | 43,140.00            |                       |          |
| 2               | ปรับปรุงห้องล้างอุปกรณ์การแพทย์             | 61,200.00            |                       |          |
| 3               | ซ่อมแซมหลังคาสถานีอนามัย                    | 72,380.00            |                       |          |
|                 |   |                      |                       |          |
|                 |   |                      |                       |          |
|                 |   |                      |                       |          |
|                 |   |                      |                       |          |
|                 |   |                      |                       |          |
|                 |   |                      |                       |          |
|                 |   |                      |                       |          |
|                 |   |                      |                       |          |
|                 |   |                      |                       |          |
|                 |   |                      |                       |          |
|                 |   |                      |                       |          |
|                 |   |                      |                       |          |
|                 |   |                      |                       |          |
|                 |   |                      |                       |          |
|                 |   |                      |                       |          |
|                 |   |                      |                       |          |
|                 |   |                      |                       |          |
|                 |   |                      |                       |          |
|                 |   |                      |                       |          |
|                 |   |                      |                       |          |
|                 |   |                      |                       |          |
|                 | สรุปค่าวัสดุและค่าแรงงาน                    | 176,720.00           | -                     |          |



ประมาณราคาก่อสร้าง 1.ปรับปรุงห้องน้ำผู้พิการพร้อมสุขภัณฑ์ครบชุด 2.ปรับปรุงห้องล้างอุปกรณ์การแพทย์ 3.ซ่อมแซมหลังคานีอนามัย  
 สถานที่ก่อสร้าง โรงพยาบาลส่งเสริมสุขภาพชุมชนตำบลสหกรณ์ แบบ ปร. 4 แผ่นที่ 2  
 ฝ่ายประมาณราคา งานพัสดุโรงพยาบาลกำแพงเพชร แบบเลขที่  
 ปรับราคาโดย คณะกรรมการกำหนดราคากลาง ประมาณราคาเมื่อ กันยายน 2560

| ลำดับ | รายการ  | หน่วย | จำนวน  | ราคาวัสดุ  |           | ค่าแรงงาน  |           | ราคาวัสดุ/<br>ค่าแรงงาน |
|-------|---|-------|--------|------------|-----------|------------|-----------|-------------------------|
|       |   |       |        | ราคา/หน่วย | จำนวนเงิน | ราคา/หน่วย | จำนวนเงิน |                         |
| 3     | งานซ่อมแซมหลังคา  |       |        |            |           |            |           |                         |
| 3.1   | รื้อแผ่นกระเบื้องลอนคู่ ขนาด 0.50x1.20 ม.<br>พร้อมขนเก็บ  | แผ่น  | 450.00 | -          | -         | 20.00      | 9,000.00  | 9,000.00                |
| 3.2   | มุงกระเบื้องหลังคาลอนคู่ 0.50x1.20 ม.<br>หนา 5 มม.(สีแดง) | แผ่น  | 450.00 | 65.00      | 29,250.00 | 25.00      | 11,250.00 | 40,500.00               |
| 3.3   | ครอบปรับมุมกระเบื้องลอนคู่ 5 มม.(สีแดง)                   | แผ่น  | 140.00 | 70.00      | 9,800.00  | 20.00      | 2,800.00  | 12,600.00               |
| 3.4   | ครอบปิดข้างกระเบื้องลอนคู่                                | แผ่น  | 80.00  | 65.00      | 5,200.00  | 20.00      | 1,600.00  | 6,800.00                |
| 3.5   | เปลี่ยนรางตะเข้สังกะสี                                    | ม.    | 12.00  | 210.00     | 2,520.00  | 80.00      | 960.00    | 3,480.00                |
|       | รวม   |       |        |            | 46,770.00 |            | 25,610.00 | 72,380.00               |

## โครงการ

1. ปรับปรุงห้องน้ำผู้พิการพร้อมอุปกรณ์ครบชุด
2. ปรับปรุงห้องตั้งอุปกรณ์การแพทย์
3. ซ่อมแซมหลังคาสถานีอนามัย

โรงพยาบาลส่งเสริมสุขภาพตำบลสหกรณ์

อำเภอเมือง จังหวัดกำแพงเพชร

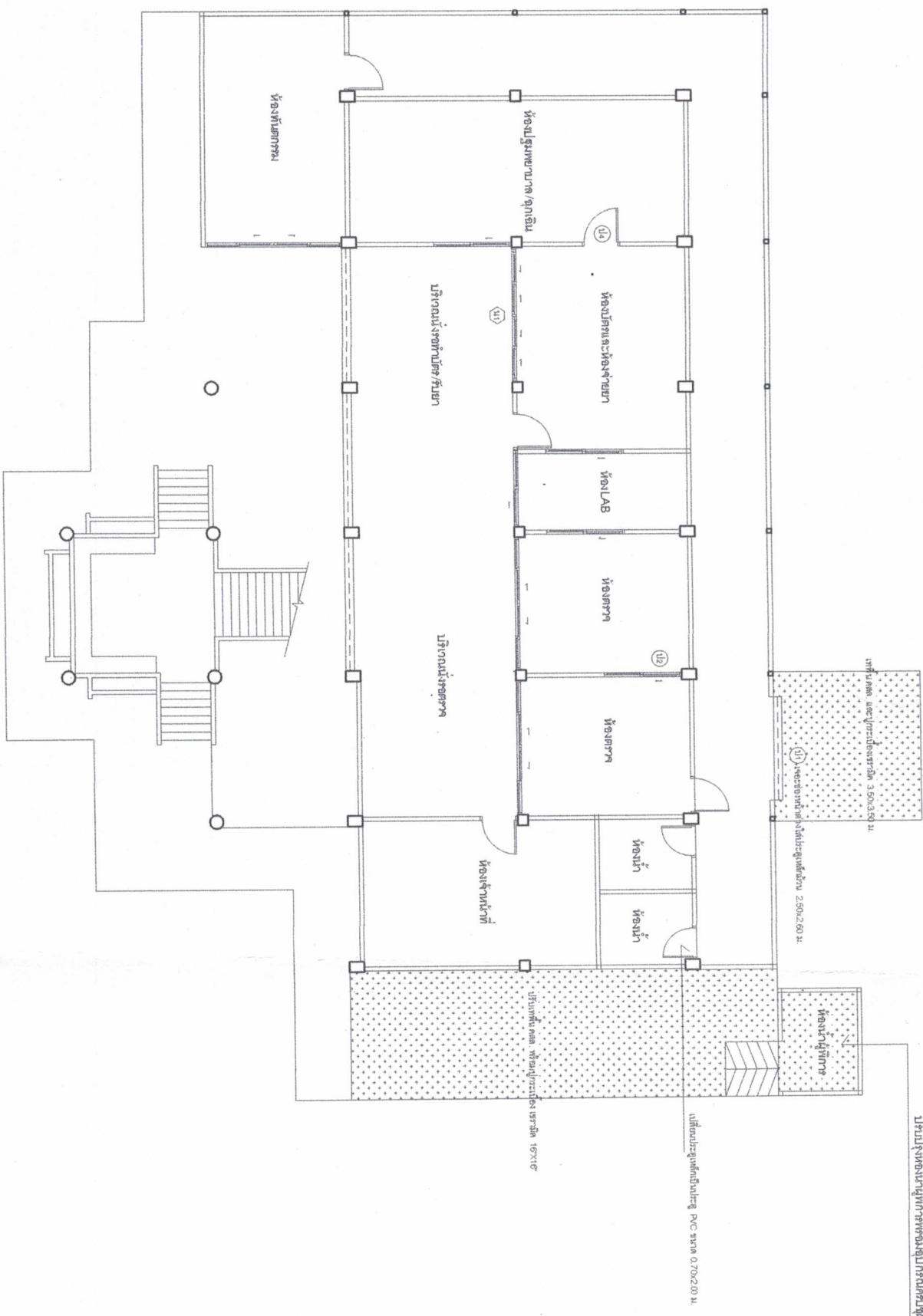

1. ปรับปรุงห้องผ่าตัดพร้อมอุปกรณ์ครบชุด
2. ปรับปรุงห้องส่งอุปกรณ์การแพทย์
3. ปรับปรุงหลังคาสถานีอนามัย

|         |                                      |          |                                   |             |
|---------|--------------------------------------|----------|-----------------------------------|-------------|
| เจ้าของ | รพ.ศต. ตากระหน้ อ.เมือง จ. กำแพงเพชร | สถาปนิก  |                                   | ช่างที่ 1/3 |
| สถานที่ | รพ.ศต. ตากระหน้ อ.เมือง จ. กำแพงเพชร | เขียนแบบ | นายตินธิชัย แสงโรจน์ วทป.กัศร์รัง |             |
| วิศวกร  |                                      | แบบแปลน  | แปลนที่ปรับปรุง                   |             |

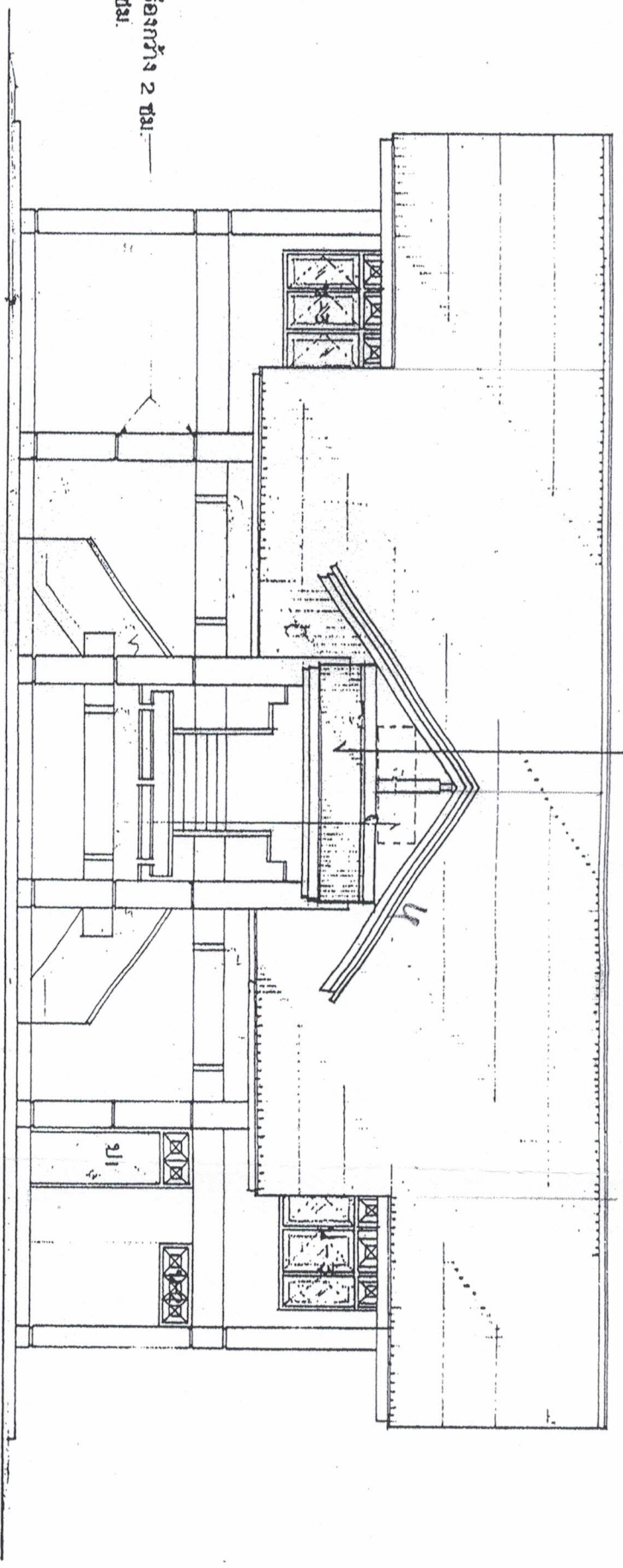

A 3.50 B 3.50 C 3.50 D 3.50 E 3.50 F 3.50

ป้ายชื่อสถานที่ออกแบบ 2  
A-13

รูปด้าน  
8

ผังปรับปรุงซ่อมแซมหลังคาสถานีอนามัย

1. ปรับปรุงห้องน้ำผู้พิการพร้อมอุปกรณ์ครบชุด
2. ปรับปรุงห้องต่างอุปกรณ์การแพทย์
3. ปรับปรุงหลังคาสถานีอนามัย

|         |                                     |          |                                   |             |
|---------|-------------------------------------|----------|-----------------------------------|-------------|
| เจ้าของ | รพ.สต. ตาพรหม อ.เมือง จ. กัมพูงเพชร | สถาปนิก  |                                   | แผ่นที่ 3/3 |
| สถาปนิก | รพ.สต. ตาพรหม อ.เมือง จ. กัมพูงเพชร | เขียนแบบ | นายตินธิชัย แสงโชติ วท.บ.ก่อสร้าง |             |
| วิศวกร  |                                     | แบบแปลน  | แปลนซ่อมแซมหลังคาสถานีอนามัย      |             |



ไม้เนื้อแข็ง 1 1/2 x 4" บังแดดชิด ทาสีน้ำมัน  
 -คอนกรีต บล็อก ระบายน้ำจากคานชิดกับผนัง  
 กั้นศาล ค.ส.ล

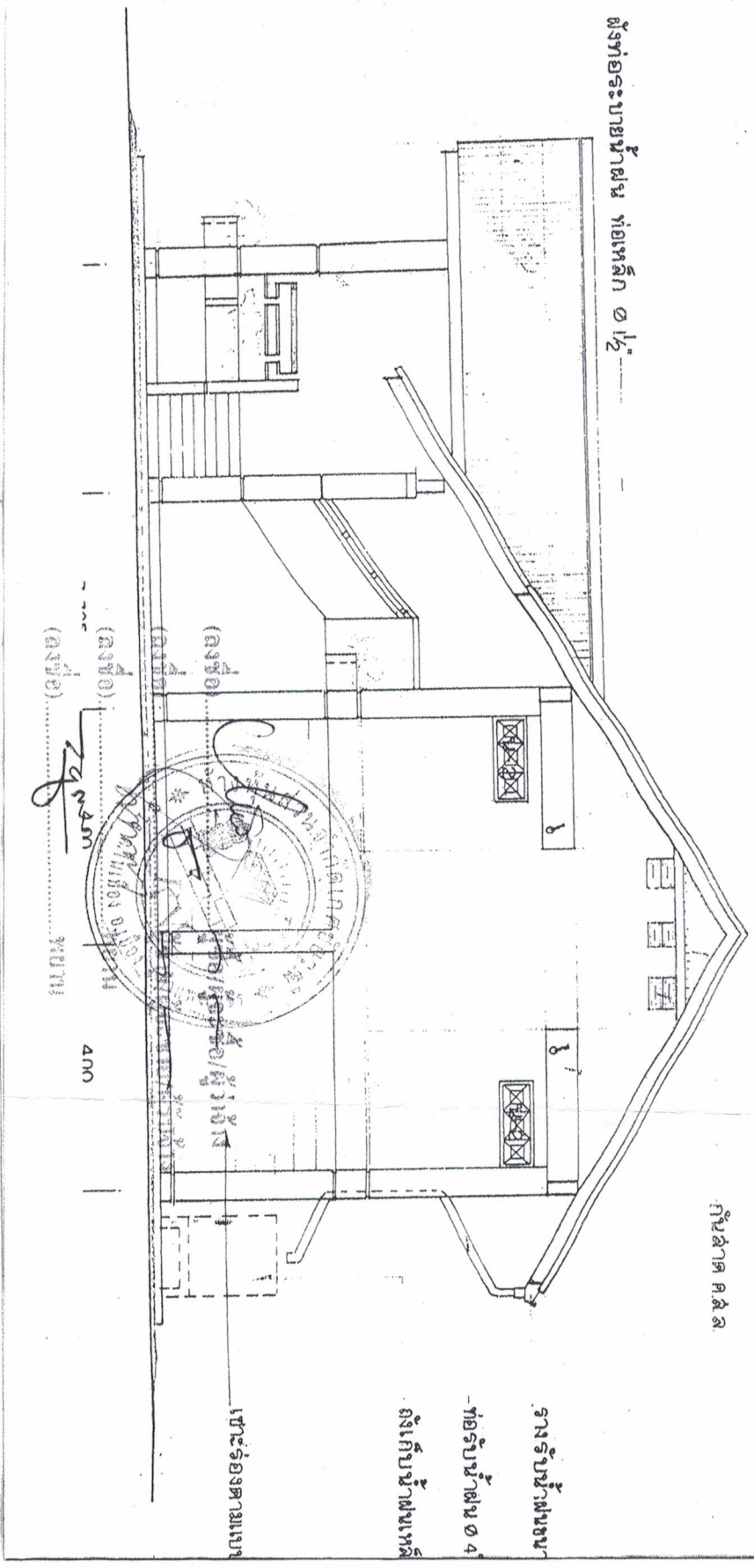

ผังปรับปรุงซ่อมแซมหลังคาสถานีอนามัย

1. ปรับปรุงห้องน้ำผู้พิการพร้อมอุปกรณ์ครบชุด
2. ปรับปรุงห้องตรวจอุปกรณ์การแพทย์
3. ปรับปรุงหลังคาสถานีอนามัย

|         |                                      |          |                              |             |
|---------|--------------------------------------|----------|------------------------------|-------------|
| เจ้าทาง | รพ.สต. ต.ทกรชัย อ.เมือง จ. กันทรังษิ | สถาปนิก  |                              | หน้าที่ 2/3 |
| สถานที่ | รพ.สต. ต.ทกรชัย อ.เมือง จ. กันทรังษิ | เขียนแบบ | นายณัฐวิชัย แสงโชติ วิทยาลัย |             |
| วิศวกร  |                                      | แบบแสดง  | แปลนซ่อมแซมหลังคาสถานีอนามัย |             |