

ตารางแสดงวงเงินงบประมาณที่ได้รับจัดสรรและราคากลางในงานก่อสร้าง

๑. ชื่อโครงการ ตกลงราคาจ้างปรับปรุงห้องปฐมพยาบาล/ฉุกเฉิน จำนวน ๑ แห่ง
/หน่วยงานเจ้าของโครงการ โรงพยาบาลกำแพงเพชร จังหวัดกำแพงเพชร
๒. วงเงินงบประมาณที่ได้รับจัดสรร - ๒๐๐,๐๐๐.๐๐ - บาท
๓. ราคากลางคำนวณ ณ วันที่ **๒๐ กค ๒๕๖๐** เป็นเงิน - ๑๙๕,๕๐๐.๐๐ - บาท
๔. บัญชีประมาณการราคากลาง
- ๔.๑ แบบแสดงรายการปริมาณงานและราคา (แบบ ปร.๔)
- ๔.๒ แบบสรุปค่าก่อสร้าง (แบบ ปร.๕)
๕. รายชื่อเจ้าหน้าที่ผู้กำหนดราคากลาง (ราคาอ้างอิง)
- | | | | |
|----------------------------|---------|------------------------------|---------------|
| ๑) นายสนธยา พลโคตร | ตำแหน่ง | สาธารณสุขอำเภอเมืองกำแพงเพชร | ประธานกรรมการ |
| ๒) นายชันชัย พันธุ์ศรี | ตำแหน่ง | นักวิชาการสาธารณสุขชำนาญการ | กรรมการ |
| ๓) นายวัลชัย เตโซเสนีynnนท | ตำแหน่ง | นายช่างเทคนิคชำนาญงาน | กรรมการ |

สรุปผลการประมาณราคาค่าก่อสร้าง

- ส่วนราชการ โรงพยาบาลกำแพงเพชร
- ประเภท ปรับปรุงห้องปฐมพยาบาล/ฉุกเฉิน
- เจ้าของอาคาร โรงพยาบาลส่งเสริมสุขภาพตำบลหนองปลิง
- สถานที่ก่อสร้าง โรงพยาบาลส่งเสริมสุขภาพตำบลหนองปลิง
- หน่วยงานออกแบบแปลนและรายการ หน่วยงานพัสดุโรงพยาบาลกำแพงเพชร
- แบบเลขที่ เอกสารเลขที่
- ประมาณราคาตามแบบ ปร.4 จำนวน 2 แผ่น
- ประมาณราคาเมื่อวันที่ มิถุนายน 2560

ลำดับที่	รายการ	ค่าวัสดุและค่าแรงงาน เป็นเงิน/บาท	FACTOR F	รวมค่าก่อสร้าง เป็นเงิน/บาท	หมายเหตุ
1	ประเภทงานอาคาร	149,527.50	1.3074	195,492.25	ใช้หลักเกณฑ์การคำนวณ
2	ครุภัณฑ์จัดหา				ราคากลางงานก่อสร้าง
					หนังสือด่วนที่สุด
					ที่ กค 0405.3/ว364
	เงื่อนไข				ลว. 15 กันยายน 2559
	เงินล่วงหน้าจ่าย.....	0.00 %			การทบทวนและปรับปรุง
	เงินประกันผลงานหัก.....	0.00 %			ตาราง Factor F
	ดอกเบี้ยเงินกู้.....	6.00 %			
	ค่าภาษีมูลค่าเพิ่ม.....	7.00 %			
สรุป	รวมค่าก่อสร้างเป็นเงินทั้งสิ้นประมาณ			195,492.25	
	คิดเป็นเงินประมาณ (หนึ่งแสนเก้าหมื่นห้าพันสี่ร้อยบาทถ้วน)			195,400.00	
	ขนาดหรือเนื้อที่	ตารางเมตร			
	เฉลี่ยราคาประมาณ	บาท/ตารางเมตร			

คณะกรรมการกำหนดราคากลาง

(ลงชื่อ).....ประธานกรรมการ
(นายสนทยา พลโคตร)
สาธารณสุขอำเภอเมืองกำแพงเพชร

(ลงชื่อ).....กรรมการ
(นายชันชัย พันธุ์ศรี)
นักวิชาการสาธารณสุขชำนาญการ

(ลงชื่อ).....กรรมการ
(นายวัลชัย เตโชเสนีย์นันท์)
นายช่างเทคนิคชำนาญงาน

บัญชีแสดงปริมาณวัสดุและราคา

งานพัสดุโรงพยาบาลกำแพงเพชร จังหวัดกำแพงเพชร โทร. 0-5500-2000 ต่อ 1305-1306 โทรสาร.0-5574-1232

โครงการก่อสร้าง		ปรับปรุงห้องประชุมพยาบาล/ฉุกเฉิน	แบบเลขที่	
สถานที่ก่อสร้าง		โรงพยาบาลส่งเสริมสุขภาพตำบลหนองปลิง	เอกสารเลขที่	
ผู้ประมาณราคา		งานพัสดุโรงพยาบาลกำแพงเพชร	พื้นที่อาคาร	
ปรับราคาโดย		งานพัสดุโรงพยาบาลกำแพงเพชร	ประมาณราคาเมื่อ	มิถุนายน 2560
ลำดับ	สรุปหมวดงาน	งานอาคาร	งานครุภัณฑ์จัดหา	หมายเหตุ
		ค่าวัสดุและค่าแรงงาน	ค่าวัสดุและงานติดตั้ง	
1	งานรื้อทุบ	8,500.00	/	
2	งานพื้นและผิวพื้น	21,600.00	/	
3	งานผนังและผิวผนัง	9,037.50	/	
4	งานกระจกอลูมิเนียม	41,000.00	/	
5	งานทาสี	7,600.00	/	
6	งานหลังคา	16,500.00	/	
7	งานฝ้าเพดาน	6,480.00	/	
8	งานไฟฟ้าและคอมไฟฟ้า	11,810.00	/	
9	งานอื่นๆ	27,000.00	/	
สรุปค่าวัสดุและค่าแรงงาน		149,527.50	-	

ประมาณราคาก่อสร้าง ปรับปรุงห้องปฐมพยาบาล/ฉุกเฉิน

สถานที่ก่อสร้าง บริเวณภายในอาคาร รพ.สต.หนองปลิง

ฝ่ายประมาณราคา งานพัสดุโรงพยาบาลกำแพงเพชร

ปรับราคาโดย นายสินธิชัย แสงโชติ วท.บ.เทคโนโลยีก่อสร้าง

แบบ พร. 4

แผ่นที่ 1

แบบเลขที่

ประมาณราคาเมื่อ มิถุนายน 2560

ลำดับ	รายการ	หน่วย	จำนวน	ราคาวัสดุ		ค่าแรงงาน		ราคาวัสดุ/ ค่าแรงงาน
				ราคา/หน่วย	จำนวนเงิน	ราคา/หน่วย	จำนวนเงิน	ค่าแรงงาน
1	งานรื้อทุบ							
1.1	งานรื้อทุบเคาน์เตอร์ คสล.พร้อมชนทั้ง	เหมา	1.00	-	-	2,500.00	2,500.00	2,500.00
1.2	งานรื้อผนังกระจกอลูมิเนียมและตัดประตู	ชุด	1.00	-	-	4,500.00	4,500.00	4,500.00
1.3	งานรื้อหลังคา	ชุด	1.00	-	-	1,500.00	1,500.00	1,500.00
	รวม						8,500.00	8,500.00
2	งานพื้นและผิวพื้น							
2.1	ปูกระเบื้องแกรนิตโต้ ขนาด 0.60x0.60 ม.	ตร.ม.	30.00	600.00	18,000.00	120.00	3,600.00	21,600.00
	รวม				18,000.00		3,600.00	21,600.00
3	งานผนังและผิวผนัง							
3.1	ก่ออิฐบล็อกจาก 7 ซม.	ตร.ม.	4.50	125.00	562.50	60.00	270.00	832.50
3.2	เอ็นทับหลัง คสล. 0.10 ม.	ม.	9.00	55.00	495.00	45.00	405.00	900.00
3.3	ฉาบปูนเรียบ	ตร.ม.	9.00	75.00	675.00	70.00	630.00	1,305.00
3.4	ปูกระเบื้องเซรามิก ขนาด 8"x10" (สีขาว)	ตร.ม.	15.00	280.00	4,200.00	120.00	1,800.00	6,000.00
	รวม				5,932.50		3,105.00	9,037.50
4	งานกระจกอลูมิเนียม							
4.1	ป1	ชุด	1.00	21,500.00	21,500.00	-	-	21,500.00
4.2	ป2	ชุด	1.00	19,500.00	19,500.00	-	-	19,500.00
	รวม				41,000.00		-	41,000.00
5	งานทาสี							
5.1	ทาสีอะคริลิกเงา	ตร.ม.	80.00	55.00	4,400.00	40.00	3,200.00	7,600.00
	รวม				4,400.00		3,200.00	7,600.00
6	งานหลังคา							
6.1	เปลี่ยนหลังคาแผ่นอลูซิงค์บุขนวนกันความร้อน ขนาด 3.5x4.2 ม.	ชุด	15.00	850.00	12,750.00	250.00	3,750.00	16,500.00
	รวม				12,750.00		3,750.00	16,500.00

ประมาณราคาก่อสร้าง ปรับปรุงห้องปฐมพยาบาล/ฉุกเฉิน
 สถานที่ก่อสร้าง บริเวณภายในอาคาร รพ.สต.หนองปลิง
 ฝ่ายประมาณราคา งานพัสดุโรงพยาบาลกำแพงเพชร
 งบประมาณโดย นายสินธิชัย แสงโชติ วท.บ.เทคโนโลยีก่อสร้าง

แบบ พร. 4

แผ่นที่ 2

แบบเลขที่

ประมาณราคาเมื่อ มิถุนายน 2560

ลำดับ	รายการ	หน่วย	จำนวน	ราคาวัสดุ		ค่าแรงงาน		ราคาวัสดุ/
				ราคา/หน่วย	จำนวนเงิน	ราคา/หน่วย	จำนวนเงิน	ค่าแรงงาน
7	งานฝ้าเพดาน							
7.1	ฝ้ายิปซัมบอร์ดฉาบเรียบโครงคร่าวเหล็กชุบ สังกะสี @ 0.60x1.20 ม.	ตร.ม.	12.00	260.00	3,120.00	140.00	1,680.00	4,800.00
7.2	ฝ้ากระเบื้องแผ่นเรียบโครงคร่าวเหล็กชุบ สังกะสี @ 0.60x1.20 ม.(ฝ้าภายนอก)	ตร.ม.	3.50	320.00	1,120.00	160.00	560.00	1,680.00
	รวม				4,240.00		2,240.00	6,480.00
8	งานไฟฟ้าและคอมไฟฟ้า							
8.1	คอมไฟฟ้าฝังฝ้าชนิดรั้งฝังแผ่นสะท้อนแสง95% หลอด LED 42 W ขนาด 0.30x1.20 ม.	ชุด	2.00	2,250.00	4,500.00	120.00	240.00	4,740.00
8.2	คอมไฟแขวนฝ้าชนิดรั้งฝังแผ่นสะท้อนแสง95% หลอด LED 42 W ขนาด 0.30x1.20 ม.	ชุด	3.00	1,850.00	5,550.00	120.00	360.00	5,910.00
8.3	สวิทซ์ทางเดียว	ชุด	1.00	200.00	200.00	120.00	120.00	320.00
8.4	เดินสายไฟ	จุด	2.00	300.00	600.00	120.00	240.00	840.00
	รวม				10,850.00		960.00	11,810.00
9	งานอื่นๆ							
9.1	เคาน์เตอร์อ่างล้างเครื่องมือ คสล. ขนาด 3.50x0.80 ม. พร้อมอ่างเคลือบเนกประสงค์ 2 ใบ บุกระเบื้องแกรนิตโต้ 0.60x0.60 ม. ด้านล่างเป็นบาน PVC ใต้อ่าง	ชุด	1.00	18,500.00	18,500.00	8,500.00	8,500.00	27,000.00
	รวม				18,500.00		8,500.00	27,000.00

กรมส่งเสริมการค้าระหว่างประเทศ

กรมส่งเสริมการค้าระหว่างประเทศ

กรมส่งเสริมการค้าระหว่างประเทศ

โครงการ

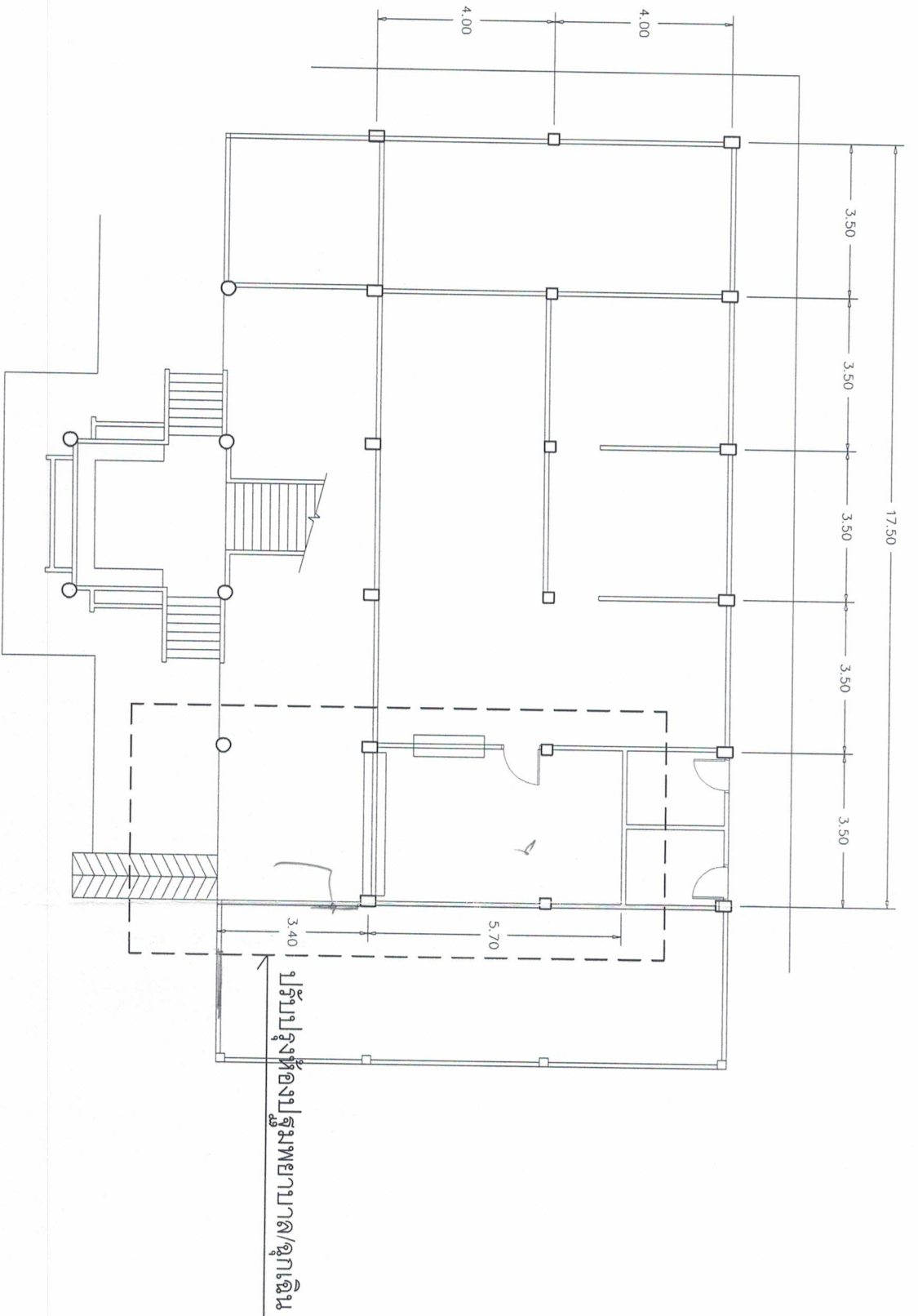

ปรับปรุงห้องประชุมพยาบาล/ฉุกเฉิน

เจ้าของ	รพ.สต. รามองเมือง อ.เมือง จ. กำแพงเพชร	สถาปนิก		แผ่นที่ 1/3
สถานที่	รพ.สต. รามองเมือง อ.เมือง จ. กำแพงเพชร	เขียนแบบ	นายสินธุ์ชัย แสงโชติ ราชบ.ก่อสร้าง	
วิศวกร		แบบแสดง	ส่งปรับปรุงห้องประชุมพยาบาล/ฉุกเฉิน	

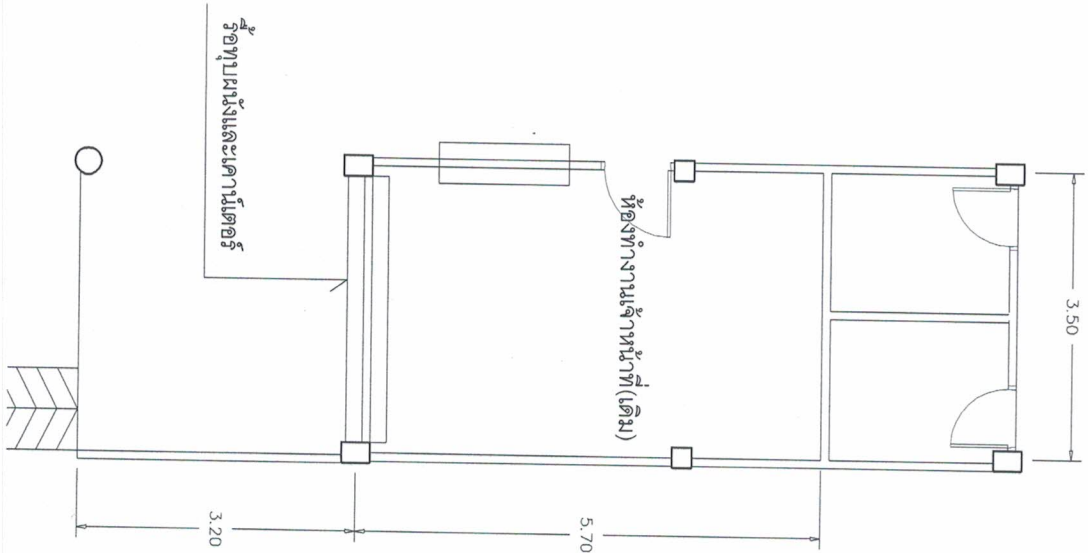

ห้องประชุมพยาบาล/ฉุกเฉิน(ก่อนปรับปรุง)

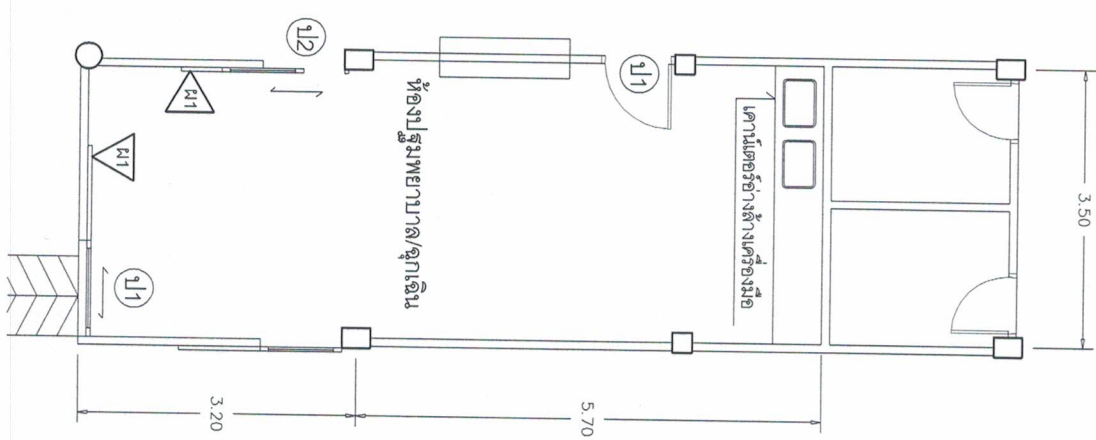

ห้องประชุมพยาบาล/ฉุกเฉิน(หลังปรับปรุง)

รายการประกอบแบบ

1. ตู้ผนังและเคาน์เตอร์. พร้อมในทิ้ง
2. ก่อผนัง ฝ.1 สูง 0.80 ม. พร้อมฉาบเรียบ
ด้านบนเป็นกระเบื้องกลูมิเนียม ฝ.1 ประสิทธิภาพสูง
3. ปูกระเบื้องพื้นแกรนิตโต้ ขนาด 0.60x0.60 ม.
4. ปูกระเบื้องผนัง ขนาด 12x12" สูง 0.80 ม. (สีขาว)
5. เคาน์เตอร์วางตั้งเครื่องมือ ขนาด 0.60x3.50 ม.
พร้อมอ่างอาบน้ำประสงค์ 2 ใบ ปูกระเบื้องแกรนิตโต้
6. ติดตั้งฝ้าเพดานฉาบเรียบ
7. ติดตั้งโคมไฟ ขนาด 2x36 วัตต์
8. ทาสีอะคริลิก 100% (ภายใน)

ปรับปรุงห้องพยาบาล/ฉุกเฉิน

เจ้าของ	รพ.สต. ทนงอภิมเมือง อ. กัมพงเพชร	สถาปนิก	
สถานที่	รพ.สต. ทนงอภิมเมือง อ.เมือง อ. กัมพงเพชร	เขียนแบบ	นายตินันท์ชัย แสงโชติ วาบท.ก่อสร้าง
วิธีการ		แบบแสดง	ปรับปรุงห้องพยาบาล/ฉุกเฉิน
		แผ่นที่ 2/3	

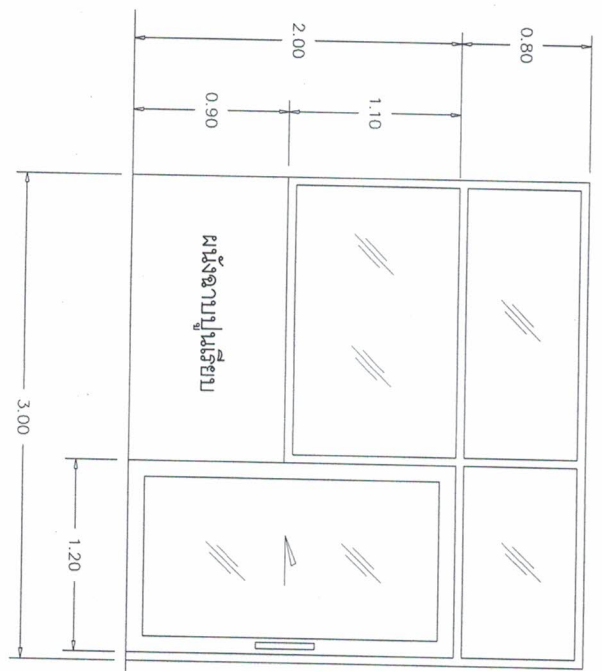

รูปที่ 11

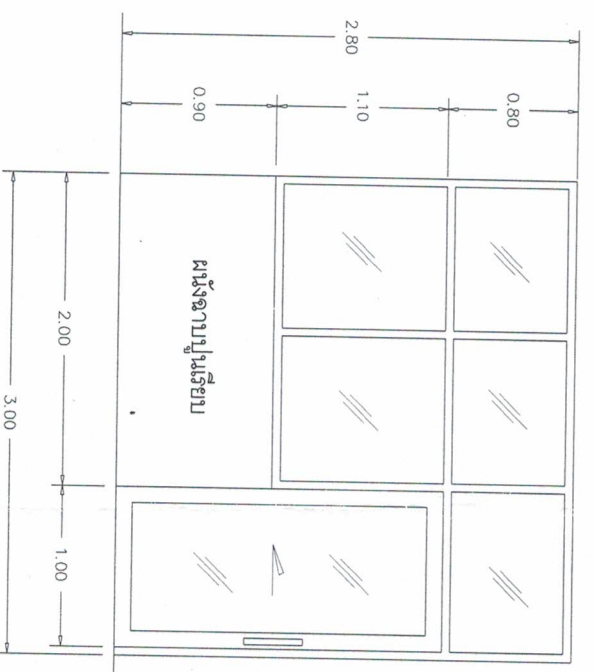

รูปที่ 12

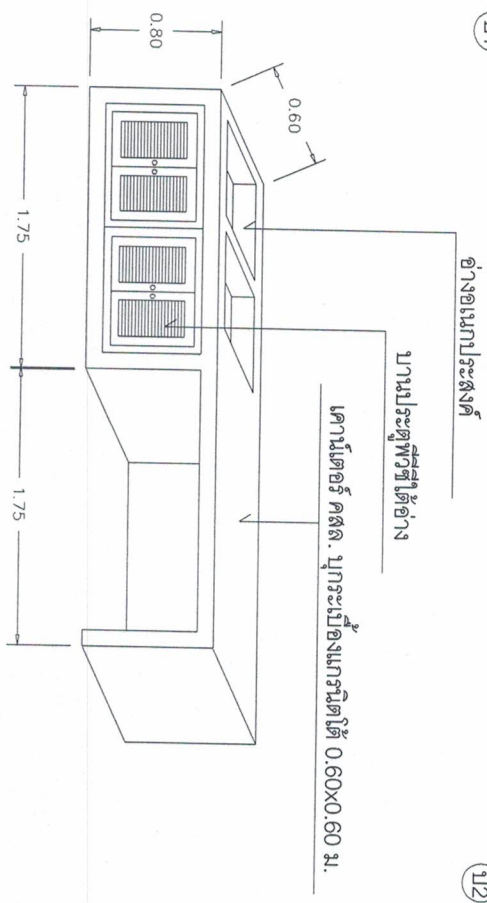

ปรับปรุงห้องประชุมพยาบาล/ฉุกเฉิน

เจ้าของ	รพ.ตจ. รามองเมือง อ.เมือง จ. กันทรังษี	สถาปนิก	
สถานที่	รพ.ตจ. รามองเมือง อ. เมือง จ. กันทรังษี	เขียนแบบ	นายณิธิชัย แสงโพธิ์ วทป. ก่อสร้าง
วิศวกร		แบบแสดง	ปรับปรุงห้องประชุมพยาบาล/ฉุกเฉิน

แผ่นที่ 3/3