

ตารางแสดงวงเงินงบประมาณที่ได้รับจัดสรรและราคากลางในงานก่อสร้าง

๑. ชื่อโครงการ ตกลงราคาจ้างปรับปรุงห้องพักแพทย์ อาคารพักพยาบาล ๒๐ ห้อง (แฟลต E และแฟลต G)  
จำนวน ๘ ห้อง

/หน่วยงานเจ้าของโครงการ โรงพยาบาลกำแพงเพชร จังหวัดกำแพงเพชร

๒. วงเงินงบประมาณที่ได้รับจัดสรร - ๔๘๘,๐๐๐.๐๐ - บาท

๓. ราคากลางคำนวณ ณ วันที่ ๕ มิ.ย. ๒๕๖๑ เป็นเงิน - ๔๘๘,๐๐๐.๐๐ - บาท

๔. บัญชีประมาณการราคากลาง

๔.๑ แบบแสดงรายการปริมาณงานและราคา (แบบ ปร.๔)

๔.๒ แบบสรุปค่าก่อสร้าง (แบบ ปร.๕)

๕. รายชื่อเจ้าหน้าที่ผู้กำหนดราคากลาง (ราคาอ้างอิง)

๑) นายอัศวพงศ์ จุฑากรณ์	ตำแหน่ง นายแพทย์ชำนาญการพิเศษ	ประธานกรรมการ
๒) นายวัลลขัย เตโชเสถียรนนท์	ตำแหน่ง นายช่างเทคนิคชำนาญงาน	กรรมการ
๓) นางกานดา พึ่งยอดศิริ	ตำแหน่ง เจ้าพนักงานธุรการปฏิบัติงาน	กรรมการ

## สรุปผลการประมาณราคาค่าก่อสร้าง

- ส่วนราชการ      โรงพยาบาลกำแพงเพชร
- ประเภท      งานปรับปรุงห้องพักแพทย์ อาคารพักพยาบาล 20 ห้อง(แฟลต E และแฟลต G)
- เจ้าของอาคาร      โรงพยาบาลกำแพงเพชร อำเภอเมือง จังหวัดกำแพงเพชร
- สถานที่ก่อสร้าง      อาคารพักพยาบาล 20 ห้อง(แฟลตEและแฟลตG) โรงพยาบาลกำแพงเพชร
- หน่วยงานออกแบบแปลนและรายการ      งานพัสดุโรงพยาบาลกำแพงเพชร
- แบบเลขที่      เอกสารเลขที่
- ประมาณราคาตามแบบ ปร.4      จำนวน      8      แผ่น
- ประมาณราคาเมื่อวันที่      เม.ย.-60

ลำดับที่	รายการ	ค่าวัสดุและค่าแรงงาน เป็นเงิน/บาท	FACTOR F	รวมค่าก่อสร้าง เป็นเงิน/บาท	หมายเหตุ
1	ประเภทงานอาคาร	374,260.00	1.3074	489,308	ใช้หลักเกณฑ์การคำนวณ
2	ครุภัณฑ์จัดหา				ราคากลางงานก่อสร้าง หนังสือด่วนที่สุด ที่ กค 0405.3/ว364 ลว. 15 กันยายน 2559
	เงินโอน				การทบทวนและปรับปรุง
	เงินล่วงหน้าจ่าย.....	0.00 %			ตาราง Factor F
	เงินประกันผลงานหัก.....	0.00 %			
	ดอกเบี้ยเงินกู้.....	6.00 %			
	ค่าภาษีมูลค่าเพิ่ม.....	7.00 %			
สรุป	รวมค่าก่อสร้างเป็นเงินทั้งสิ้นประมาณ			489,308	
	คิดเป็นเงินประมาณ (สี่แสนแปดหมื่นเก้าพันบาทถ้วน)			489,000	

- ขนาดหรือเนื้อที่      ตารางเมตรเมตร
- เฉลี่ยราคาประมาณ      บาท/ตารางเมตร

## คณะกรรมการกำหนดราคากลาง

(ลงชื่อ).....ประธานกรรมการ

(นายอักรพงศ์ จุฑากรณ์)

นายแพทย์ชำนาญการพิเศษ

(ลงชื่อ).....ผู้ประมาณราคา

(นายวัลลขัย เตโชเสนีย์นนท์)

นายช่างเทคนิคชำนาญงาน

(ลงชื่อ).....ผู้ประมาณราคา

(นางกานดา พุ่งยอดศิริ)

เจ้าพนักงานธุรการปฏิบัติงาน



ประมาณราคาก่อสร้าง ปรับปรุงห้องพักแพทย์ อาคารพักพยาบาล 20 ห้อง (แฟลต E และแฟลต G)

สถานที่ก่อสร้าง อาคารพักพยาบาล 20 ห้อง (แฟลต E11)หน้าบ้านพักผู้อำนวยการ

แบบ พร. 4

แผ่นที่ 1

ฝ่ายประมาณราคา งานพัสดุโรงพยาบาลกำแพงเพชร

แบบเลขที่

ประมาณราคาโดย นายสินธิชัย แสงโชติ วิชา.เทคโนโลยีก่อสร้าง

ประมาณราคาเมื่อ เมษายน 2560

ลำดับ	รายการ	หน่วย	จำนวน	ราคาวัสดุ		ค่าแรงงาน		ราคาวัสดุ/ ค่าแรงงาน
				ราคา/หน่วย	จำนวนเงิน	ราคา/หน่วย	จำนวนเงิน	
	แฟลต E 11							
1	งานรื้อทุบ							
1.1	รื้อกระเบื้องยางพร้อมขันทิ้ง	ตร.ม.	27	-	-	60.00	1,620.00	1,620.00
1.2	รื้อกระเบื้องเซรามิคพร้อมขันทิ้ง	ตร.ม.	7.5	-	-	80.00	600.00	600.00
	รวม				-		2,220.00	2,220.00
2	งานเปลี่ยนกระเบื้องยางเป็นกระเบื้องเซรามิค							
2.1	ปูกระเบื้องเซรามิค ขนาด 16"x16"(พื้นห้อง)	ตร.ม.	32	280.00	8,960.00	120.00	3,840.00	12,800.00
	รวม				8,960.00		3,840.00	12,800.00
3	งานปรับปรุงห้องน้ำ							
3.1	ปูกระเบื้องเซรามิค ขนาด 12"x12"(พื้นห้องน้ำ)	ตร.ม.	4	280.00	1,120.00	120.00	480.00	1,600.00
3.2	ปูกระเบื้องผนัง ขนาด 8"x10"(ผนังสูง 1.50 ม.)	ตร.ม.	13	280.00	3,640.00	120.00	1,560.00	5,200.00
3.3	ติดตั้งชักโครกพร้อมอุปกรณ์	ชุด	1	3,250.00	3,250.00	600.00	600.00	3,850.00
3.4	ติดตั้งอ่างล้างหน้าพร้อมอุปกรณ์	ชุด	1	1,750.00	1,750.00	350.00	350.00	2,100.00
3.5	ติดตั้งฝักบัวอาบน้ำรวมก๊อกน้ำฝักบัว	ชุด	1	750.00	750.00	150.00	150.00	900.00
	รวม				10,510.00		3,140.00	13,650.00
4	งานทาสี							
4.1	ทาสีอะคริลิก 100 %	ตร.ม.	180	40.00	7,200.00	30.00	5,400.00	12,600.00
	รวม				7,200.00		5,400.00	12,600.00
5	งานอื่นๆ							
5.1	งานรื้อเปลี่ยนประตู+วงกบไม้เป็นประตู PVC ขนาด 0.70x2.00 ม.(พร้อมอุปกรณ์)	ชุด	1	2,400.00	2,400.00	600.00	600.00	3,000.00
5.2	คอมไฟฟ้า ขนาด 1x36 W.(โถง/ห้องนอน)	ชุด	4	850.00	3,400.00	120.00	480.00	3,880.00
5.3	คอมพร้อมหลอดประหยัด 12 วัตต์(ห้องน้ำ)	ชุด	1	280.00	280.00	120.00	120.00	400.00
5.4	ติดตั้งปลั๊กพัดลม	จุด	3	250.00	750.00	120.00	360.00	1,110.00
	รวม				6,830.00		1,560.00	8,390.00
	รวม 1-5				24,540.00		16,160.00	49,660.00

ประมาณราคาก่อสร้าง ปรับปรุงอาคารพักพยาบาล 20 ห้อง (10 ครอบครัว)

สถานที่ก่อสร้าง อาคารพักพยาบาล 20 ห้อง (แฟลต E12)หน้าบ้านพักผู้อำนวยการ

แบบ พร. 4

แผ่นที่ 2

ฝ่ายประมาณราคา งานพัสดุโรงพยาบาลกำแพงเพชร

แบบเลขที่

ประมาณราคาโดย นายสินธิชัย แสงโชติ วทบ.เทคโนโลยีก่อสร้าง

ประมาณราคาเมื่อ เมษายน 2560

ลำดับ	รายการ	หน่วย	จำนวน	ราคาวัสดุ		ค่าแรงงาน		ราคาวัสดุ/ ค่าแรงงาน
				ราคา/หน่วย	จำนวนเงิน	ราคา/หน่วย	จำนวนเงิน	
	แฟลต E 12							
1	งานรื้อทาบ							
1.1	รื้อกระเบื้องยางพร้อมขันทิ้ง	ตร.ม.	27	-	-	60.00	1,620.00	1,620.00
1.2	รื้อกระเบื้องเซรามิคพร้อมขันทิ้ง	ตร.ม.	7.5	-	-	80.00	600.00	600.00
	รวม				-		2,220.00	2,220.00
2	งานเปลี่ยนกระเบื้องยางเป็นกระเบื้องเซรามิค							
2.1	ปูกระเบื้องเซรามิค ขนาด 16"x16"(พื้นห้อง)	ตร.ม.	32	280.00	8,960.00	120.00	3,840.00	12,800.00
	รวม				8,960.00		3,840.00	12,800.00
3	งานปรับปรุงห้องน้ำ							
3.1	ปูกระเบื้องเซรามิค ขนาด 12"x12"(พื้นห้องน้ำ)	ตร.ม.	4	280.00	1,120.00	120.00	480.00	1,600.00
3.2	ปูกระเบื้องผนัง ขนาด 8"x10"(ผนังสูง 1.50 ม.)	ตร.ม.	13	280.00	3,640.00	120.00	1,560.00	5,200.00
3.3	ติดตั้งชักโครกพร้อมอุปกรณ์	ชุด	1	3,250.00	3,250.00	600.00	600.00	3,850.00
3.4	ติดตั้งอ่างล้างหน้าพร้อมอุปกรณ์	ชุด	1	1,750.00	1,750.00	350.00	350.00	2,100.00
3.5	ติดตั้งฝักบัวอาบน้ำรวมก๊อกน้ำฝักบัว	ชุด	1	750.00	750.00	150.00	150.00	900.00
	รวม				10,510.00		3,140.00	13,650.00
4	งานทาสี							
4.1	ทาสีอะคริลิค 100 %	ตร.ม.	180	40.00	7,200.00	30.00	5,400.00	12,600.00
	รวม				7,200.00		5,400.00	12,600.00
5	งานอื่นๆ							
5.1	งานรื้อเปลี่ยนประตู+วงกบไม้เป็นประตู PVC ขนาด 0.70x2.00 ม.(พร้อมอุปกรณ์)	ชุด	1	2,400.00	2,400.00	600.00	600.00	3,000.00
5.2	โคมไฟฟ้า ขนาด 1x36 W.(โถง/ห้องนอน)	ชุด	4	850.00	3,400.00	120.00	480.00	3,880.00
5.3	โคมพร้อมหลอดประหยัด 12 วัตต์(ห้องน้ำ)	ชุด	1	280.00	280.00	120.00	120.00	400.00
5.4	ติดตั้งปลั๊กพดลม	จุด	3	250.00	750.00	120.00	360.00	1,110.00
	รวม				6,830.00		1,560.00	8,390.00
	รวม 1-5				24,540.00		16,160.00	49,660.00

ประมาณราคาก่อสร้าง ปรับปรุงอาคารพักพยาบาล 20 ห้อง (10 ครอบครัว)

สถานที่ก่อสร้าง อาคารพักพยาบาล 20 ห้อง (แฟลต E21) ชั้น 2 หน้าบ้านพักผู้อำนวยการ

แบบ พร. 4

แผนที่ 3

ฝ่ายประมาณราคา งานพัสดุโรงพยาบาลกำแพงเพชร

แบบเลขที่

ประมาณราคาโดย นายสินธิชัย แสงโชติ วทบ.เทคโนโลยีก่อสร้าง

ประมาณราคาเมื่อ เมษายน 2560

ลำดับ	รายการ	หน่วย	จำนวน	ราคาวัสดุ		ค่าแรงงาน		ราคาวัสดุ/ ค่าแรงงาน
				ราคา/หน่วย	จำนวนเงิน	ราคา/หน่วย	จำนวนเงิน	
	แฟลต E 21							
1	งานรื้อทُب							
1.1	รื้อกระเบื้องยางพร้อมขนทึง	ตร.ม.	27	-	-	60.00	1,620.00	1,620.00
1.2	รื้อกระเบื้องเซรามิคพร้อมขนทึง	ตร.ม.	7.5	-	-	80.00	600.00	600.00
	รวม				-		2,220.00	2,220.00
2	งานเปลี่ยนกระเบื้องยางเป็นกระเบื้องเซรามิค							
2.1	ปูกระเบื้องเซรามิค ขนาด 16"x16"(พื้นห้อง)	ตร.ม.	32	280.00	8,960.00	120.00	3,840.00	12,800.00
	รวม				8,960.00		3,840.00	12,800.00
3	งานปรับปรุงห้องน้ำ							
3.1	ปูกระเบื้องเซรามิค ขนาด 12"x12"(พื้นห้องน้ำ)	ตร.ม.	4	280.00	1,120.00	120.00	480.00	1,600.00
3.2	ปูกระเบื้องผนัง ขนาด 8"x10"(ผนังสูง 1.50 ม.)	ตร.ม.	13	280.00	3,640.00	120.00	1,560.00	5,200.00
3.3	ติดตั้งชักโครกพร้อมอุปกรณ์	ชุด	1	3,250.00	3,250.00	600.00	600.00	3,850.00
3.4	ติดตั้งอ่างล้างหน้าพร้อมอุปกรณ์	ชุด	1	1,750.00	1,750.00	350.00	350.00	2,100.00
3.5	ติดตั้งฝักบัวอาบน้ำรวมก๊อกน้ำฝักบัว	ชุด	1	750.00	750.00	150.00	150.00	900.00
	รวม				10,510.00		3,140.00	13,650.00
4	งานทาสี							
4.1	ทาสีอะคลิลิค 100 %	ตร.ม.	180	40.00	7,200.00	30.00	5,400.00	12,600.00
	รวม				7,200.00		5,400.00	12,600.00
5	งานอื่นๆ							
5.1	งานรื้อเปลี่ยนประตู+วงกบไม้เป็นประตู PVC ขนาด 0.70x2.00 ม.(พร้อมอุปกรณ์)	ชุด	1	2,400.00	2,400.00	600.00	600.00	3,000.00
5.2	โคมไฟฟ้า ขนาด 1x36 W.(โถง/ห้องนอน)	ชุด	4	850.00	3,400.00	120.00	480.00	3,880.00
5.3	โคมพร้อมหลอดประหยัด 12 วัตต์(ห้องน้ำ)	ชุด	1	280.00	280.00	120.00	120.00	400.00
5.4	ติดตั้งปลั๊กพัดลม	จุด	3	250.00	750.00	120.00	360.00	1,110.00
	รวม				6,830.00		1,560.00	8,390.00
	รวม 1-5				24,540.00		16,160.00	49,660.00

ประมาณราคาก่อสร้าง ปรับปรุงอาคารพักพยาบาล 20 ห้อง (10 ครอบครัว)

สถานที่ก่อสร้าง อาคารพักพยาบาล 20 ห้อง (แฟลต E22) ชั้น 2 หน้าบ้านพักผู้อำนวยการ

แบบ พร. 4

แผ่นที่ 4

ฝ่ายประมาณราคา งานพัสดุโรงพยาบาลกำแพงเพชร

แบบเลขที่

ประมาณราคาโดย นายสินธิชัย แสงโชติ วทบ.เทคโนโลยีก่อสร้าง

ประมาณราคาเมื่อ เมษายน 2560

ลำดับ	รายการ	หน่วย	จำนวน	ราคาวัสดุ		ค่าแรงงาน		ราคาวัสดุ/ ค่าแรงงาน
				ราคา/หน่วย	จำนวนเงิน	ราคา/หน่วย	จำนวนเงิน	
	แฟลต E 22							
1	งานรื้อทาบ							
1.1	รื้อกระบือียงยางพร้อมขนทิ้ง	ตร.ม.	27	-	-	60.00	1,620.00	1,620.00
1.2	รื้อกระบือียงเซรามิคพร้อมขนทิ้ง	ตร.ม.	7.5	-	-	80.00	600.00	600.00
	รวม						2,220.00	2,220.00
2	งานเปลี่ยนกระบือียงยางเป็นกระบือียงเซรามิค							
2.1	ปูกระบือียงเซรามิค ขนาด 16"x16"(พื้นห้อง)	ตร.ม.	32	280.00	8,960.00	120.00	3,840.00	12,800.00
	รวม				8,960.00		3,840.00	12,800.00
3	งานปรับปรุงห้องน้ำ							
3.1	ปูกระบือียงเซรามิค ขนาด 12"x12"(พื้นห้องน้ำ)	ตร.ม.	4	280.00	1,120.00	120.00	480.00	1,600.00
3.2	ปูกระบือียงผนัง ขนาด 8"x10"(ผนังสูง 1.50 ม.)	ตร.ม.	13	280.00	3,640.00	120.00	1,560.00	5,200.00
3.3	ติดตั้งซັกโครกพร้อมอุปกรณ์	ชุด	1	3,250.00	3,250.00	600.00	600.00	3,850.00
3.4	ติดตั้งอ่างล้างหน้าพร้อมอุปกรณ์	ชุด	1	1,750.00	1,750.00	350.00	350.00	2,100.00
3.5	ติดตั้งฝักบัวอาบน้ำรวมก๊อกน้ำฝักบัว	ชุด	1	750.00	750.00	150.00	150.00	900.00
	รวม				10,510.00		3,140.00	13,650.00
4	งานทาสี							
4.1	ทาสีอะคลิลิค 100 %	ตร.ม.	180	40.00	7,200.00	30.00	5,400.00	12,600.00
	รวม				7,200.00		5,400.00	12,600.00
5	งานอื่นๆ							
5.1	งานรื้อเปลี่ยนประตู+วงกบไม้เป็นประตู PVC ขนาด 0.70x2.00 ม.(พร้อมอุปกรณ์)	ชุด	1	2,400.00	2,400.00	600.00	600.00	3,000.00
5.2	คอมไฟฟ้า ขนาด 1x36 W.(โถง/ห้องนอน)	ชุด	4	850.00	3,400.00	120.00	480.00	3,880.00
5.3	คอมพร้อมหลอดประหยัด 12 วัตต์(ห้องน้ำ)	ชุด	1	280.00	280.00	120.00	120.00	400.00
5.4	ติดตั้งปลั๊กพัดลม	จุด	3	250.00	750.00	120.00	360.00	1,110.00
	รวม				6,830.00		1,560.00	8,390.00
	รวม 1-5				24,540.00		16,160.00	49,660.00

ประมาณราคาก่อสร้าง ปรับปรุงอาคารพักพยาบาล 20 ห้อง (10 ครอบครัว)

สถานที่ก่อสร้าง อาคารพักพยาบาล 20 ห้อง (แฟลต E23) ชั้น 2 หน้าบ้านพักผู้อำนวยการ

แบบ พร. 4

แผ่นที่ 5

ฝ่ายประมาณราคา งานพัสดุโรงพยาบาลกำแพงเพชร

แบบเลขที่

ประมาณราคาโดย นายสินธิชัย แสงโชติ วทบ.เทคโนโลยีก่อสร้าง

ประมาณราคาเมื่อ เมษายน 2560

ลำดับ	รายการ	หน่วย	จำนวน	ราคาวัสดุ		ค่าแรงงาน		ราคาวัสดุ/ ค่าแรงงาน
				ราคา/หน่วย	จำนวนเงิน	ราคา/หน่วย	จำนวนเงิน	
	แฟลต E 23							
1	งานรื้อทาบ							
1.1	รื้อกระเบื้องยางพร้อมขันทิ้ง	ตร.ม.	27	-	-	60.00	1,620.00	1,620.00
1.2	รื้อกระเบื้องเซรามิคพร้อมขันทิ้ง	ตร.ม.	7.5	-	-	80.00	600.00	600.00
	รวม				-		2,220.00	2,220.00
2	งานเปลี่ยนกระเบื้องยางเป็นกระเบื้องเซรามิค							
2.1	ปูกระเบื้องเซรามิค ขนาด 16"x16"(พื้นห้อง)	ตร.ม.	32	280.00	8,960.00	120.00	3,840.00	12,800.00
	รวม				8,960.00		3,840.00	12,800.00
3	งานปรับปรุงห้องน้ำ							
3.1	ปูกระเบื้องเซรามิค ขนาด 12"x12"(พื้นห้องน้ำ)	ตร.ม.	4	280.00	1,120.00	120.00	480.00	1,600.00
3.2	ปูกระเบื้องผนัง ขนาด 8"x10"(ผนังสูง 1.50 ม.)	ตร.ม.	13	280.00	3,640.00	120.00	1,560.00	5,200.00
3.3	โคมไฟฟ้า ขนาด 1x36 W.(โถง/ห้องนอน)	ชุด	1	3,250.00	3,250.00	600.00	600.00	3,850.00
3.4	โคมพร้อมหลอดประหยัด 12 วัตต์(ห้องน้ำ)	ชุด	1	1,750.00	1,750.00	350.00	350.00	2,100.00
3.5	ติดตั้งฝักบัวอาบน้ำรวมก๊อกน้ำฝักบัว	ชุด	1	750.00	750.00	150.00	150.00	900.00
	รวม				10,510.00		3,140.00	13,650.00
4	งานทาสี							
4.1	ทาสีอะคริลิค 100 %	ตร.ม.	180	40.00	7,200.00	30.00	5,400.00	12,600.00
	รวม				7,200.00		5,400.00	12,600.00
5	งานอื่นๆ							
5.1	งานรื้อเปลี่ยนประตู+วงกบไม้เป็นประตู PVC ขนาด 0.70x2.00 ม.(พร้อมอุปกรณ์)	ชุด	1	2,400.00	2,400.00	600.00	600.00	3,000.00
5.2	เปลี่ยนโคมไฟฟ้า ขนาด 1x36 W.	ชุด	4	850.00	3,400.00	120.00	480.00	3,880.00
5.3	โคมดาวไลท์พร้อมหลอดประหยัด 12 วัตต์	ชุด	1	280.00	280.00	120.00	120.00	400.00
5.4	ติดตั้งปลั๊กพัดลม	จุด	3	250.00	750.00	120.00	360.00	1,110.00
	รวม				6,830.00		1,560.00	8,390.00
	รวม 1-5				24,540.00		16,160.00	49,660.00



ประมาณราคาก่อสร้าง ปรับปรุงอาคารพักพยาบาล 20 ห้อง (10 ครอบครัว)

สถานที่ก่อสร้าง อาคารพักพยาบาล 20 ห้อง (แฟลต E24)หน้าบ้านพักผู้อำนวยการ

แบบ พร. 4

แผ่นที่ 6

ฝ่ายประมาณราคา งานพัสดุโรงพยาบาลกำแพงเพชร

แบบเลขที่

ประมาณราคาโดย นายสินธิชัย แสงโชติ วทบ.เทคโนโลยีก่อสร้าง

ประมาณราคาเมื่อ เมษายน 2560

ลำดับ	รายการ	หน่วย	จำนวน	ราคาวัสดุ		ค่าแรงงาน		ราคาวัสดุ/ ค่าแรงงาน
				ราคา/หน่วย	จำนวนเงิน	ราคา/หน่วย	จำนวนเงิน	
	แฟลต E 24							
1	งานรื้อทาบ							
1.1	รื้อกระเบื้องยางพร้อมชนทิ่ง	ตร.ม.	27	-	-	60.00	1,620.00	1,620.00
1.2	รื้อกระเบื้องเซรามิคพร้อมชนทิ่ง	ตร.ม.	7.5	-	-	80.00	600.00	600.00
	รวม				-		2,220.00	2,220.00
2	งานเปลี่ยนกระเบื้องยางเป็นกระเบื้องเซรามิค							
2.1	ปูกระเบื้องเซรามิค ขนาด 16"x16"(พื้นห้อง)	ตร.ม.	32	280.00	8,960.00	120.00	3,840.00	12,800.00
	รวม				8,960.00		3,840.00	12,800.00
3	งานปรับปรุงห้องน้ำ							
3.1	ปูกระเบื้องเซรามิค ขนาด 12"x12"(พื้นห้องน้ำ)	ตร.ม.	4	280.00	1,120.00	120.00	480.00	1,600.00
3.2	ปูกระเบื้องผนัง ขนาด 8"x10"(ผนังสูง 1.50 ม.)	ตร.ม.	13	280.00	3,640.00	120.00	1,560.00	5,200.00
3.3	ติดตั้งชักโครกพร้อมอุปกรณ์	ชุด	1	3,250.00	3,250.00	600.00	600.00	3,850.00
3.4	ติดตั้งอ่างล้างหน้าพร้อมอุปกรณ์	ชุด	1	1,750.00	1,750.00	350.00	350.00	2,100.00
3.5	ติดตั้งฝักบัวอาบน้ำรวมก๊อกน้ำฝักบัว	ชุด	1	750.00	750.00	150.00	150.00	900.00
	รวม				10,510.00		3,140.00	13,650.00
4	งานทาสี							
4.1	ทาสีอะคริลิก 100 %	ตร.ม.	180	40.00	7,200.00	30.00	5,400.00	12,600.00
	รวม				7,200.00		5,400.00	12,600.00
5	งานอื่นๆ							
5.1	งานรื้อเปลี่ยนประตู+วงกบไม้เป็นประตู PVC ขนาด 0.70x2.00 ม.(พร้อมอุปกรณ์)	ชุด	1	2,400.00	2,400.00	600.00	600.00	3,000.00
5.2	คอมไฟฟ้า ขนาด 1x36 W.(โถง/ห้องนอน)	ชุด	4	850.00	3,400.00	120.00	480.00	3,880.00
5.3	คอมพร้อมหลอดประหยัด 12 วัตต์(ห้องน้ำ)	ชุด	1	280.00	280.00	120.00	120.00	400.00
5.4	ติดตั้งปลั๊กพัดลม	จุด	3	250.00	750.00	120.00	360.00	1,110.00
	รวม				6,830.00		1,560.00	8,390.00
	รวม 1-5				24,540.00		16,160.00	49,660.00

ประมาณราคาก่อสร้าง ปรับปรุงอาคารพักพยาบาล 20 ห้อง (10 ครอบครัว)

สถานที่ก่อสร้าง อาคารพักพยาบาล 20 ห้อง (แฟลต G11)ติดกับโรงกรองน้ำ

แบบ พร. 4

แผ่นที่ 7

ฝ่ายประมาณราคา งานพัสดุโรงพยาบาลกำแพงเพชร

แบบเลขที่

ประมาณราคาโดย นายสินธิชัย แสงโชติ วทบ.เทคโนโลยีก่อสร้าง

ประมาณราคาเมื่อ เมษายน 2560

ลำดับ	รายการ	หน่วย	จำนวน	ราคาวัสดุ		ค่าแรงงาน		ราคาวัสดุ/ ค่าแรงงาน
				ราคา/หน่วย	จำนวนเงิน	ราคา/หน่วย	จำนวนเงิน	
	แฟลต G 11							
1	งานรื้อทาบ							
1.1	รื้อกระเบื้องยางพร้อมขนทิ้ง	ตร.ม.	27	-	-	60.00	1,620.00	1,620.00
1.2	รื้อกระเบื้องเซรามิคพร้อมขนทิ้ง	ตร.ม.	7.5	-	-	80.00	600.00	600.00
	รวม				-		2,220.00	2,220.00
2	งานเปลี่ยนกระเบื้องยางเป็นกระเบื้องเซรามิค							
2.1	ปูกระเบื้องเซรามิค ขนาด 16"x16"(พื้นห้อง)	ตร.ม.	32	280.00	8,960.00	120.00	3,840.00	12,800.00
	รวม				8,960.00		3,840.00	12,800.00
3	งานปรับปรุงห้องน้ำ							
3.1	ปูกระเบื้องเซรามิค ขนาด 12"x12"(พื้นห้องน้ำ)	ตร.ม.	4	280.00	1,120.00	120.00	480.00	1,600.00
3.2	ปูกระเบื้องผนัง ขนาด 8'x10"(ผนังสูง 1.50 ม.)	ตร.ม.	13	280.00	3,640.00	120.00	1,560.00	5,200.00
3.3	ติดตั้งซັกรโครกพร้อมอุปกรณ์	ชุด	1	3,250.00	3,250.00	600.00	600.00	3,850.00
3.4	ติดตั้งอ่างล้างหน้าพร้อมอุปกรณ์	ชุด	1	1,750.00	1,750.00	350.00	350.00	2,100.00
3.5	ติดตั้งฝักบัวอาบน้ำรวมก๊อกน้ำฝักบัว	ชุด	1	750.00	750.00	150.00	150.00	900.00
	รวม				10,510.00		3,140.00	13,650.00
4	งานทาสี							
4.1	ทาสีอะคลิลิค 100 %	ตร.ม.	180	40.00	7,200.00	30.00	5,400.00	12,600.00
	รวม				7,200.00		5,400.00	12,600.00
5	งานอื่นๆ							
5.1	งานรื้อเปลี่ยนประตู+วงกบไม้เป็นประตู PVC ขนาด 0.70x2.00 ม.(พร้อมอุปกรณ์)	ชุด	1	2,400.00	2,400.00	600.00	600.00	3,000.00
5.2	โคมไฟฟ้า ขนาด 1x36 W.(โถง/ห้องนอน)	ชุด	4	850.00	3,400.00	120.00	480.00	3,880.00
5.3	โคมพร้อมหลอดประหยัด 12 วัตต์(ห้องน้ำ)	ชุด	1	280.00	280.00	120.00	120.00	400.00
5.4	ติดตั้งปลั๊กพดล	จุด	3	250.00	750.00	120.00	360.00	1,110.00
	รวม				6,830.00		1,560.00	8,390.00
	รวม 1-5				24,540.00		16,160.00	49,660.00

ประมาณราคาก่อสร้าง ปรับปรุงอาคารพักพยาบาล 20 ห้อง (10 ครอบครัว)

สถานที่ก่อสร้าง อาคารพักพยาบาล 20 ห้อง (แฟลต G11)ติดกับโรงกรองน้ำ

แบบ พร. 4

แผ่นที่ 8

ฝ่ายประมาณราคา งานพัสดุโรงพยาบาลกำแพงเพชร

แบบเลขที่

ประมาณราคาโดย นายสินธิชัย แสงโชติ วทบ.เทคโนโลยีก่อสร้าง

ประมาณราคาเมื่อ เมษายน 2560

ลำดับ	รายการ	หน่วย	จำนวน	ราคาวัสดุ		ค่าแรงงาน		ราคาวัสดุ/ ค่าแรงงาน
				ราคา/หน่วย	จำนวนเงิน	ราคา/หน่วย	จำนวนเงิน	
	แฟลต G 12							
1	งานรื้อทาบ							
1.2	รื้อกระเบื้องเซรามิคพร้อมขนทิ้ง	ตร.ม.	7.5	-	-	80.00	600.00	600.00
	รวม				-		600.00	600.00
2	งานปรับปรุงห้องน้ำ							
2.1	ปูกระเบื้องเซรามิค ขนาด 12"x12"(พื้นห้องน้ำ)	ตร.ม.	4	280.00	1,120.00	120.00	480.00	1,600.00
2.2	ปูกระเบื้องผนัง ขนาด 8"x10"(ผนังสูง 1.50 ม.)	ตร.ม.	13	280.00	3,640.00	120.00	1,560.00	5,200.00
2.3	ติดตั้งชักโครกพร้อมอุปกรณ์	ชุด	1	3,250.00	3,250.00	600.00	600.00	3,850.00
2.4	ติดตั้งอ่างล้างหน้าพร้อมอุปกรณ์	ชุด	1	1,750.00	1,750.00	350.00	350.00	2,100.00
2.5	ติดตั้งฝักบัวอาบน้ำรวมก๊อกน้ำฝักบัว	ชุด	1	750.00	750.00	150.00	150.00	900.00
	รวม				10,510.00		3,140.00	13,650.00
3	งานอื่นๆ							
3.1	งานรื้อเปลี่ยนประตู+วงกบไม้เป็นประตู PVC ขนาด 0.70x2.00 ม.(พร้อมอุปกรณ์)	ชุด	1	2,400.00	2,400.00	600.00	600.00	3,000.00
3.2	ซ่อมเคาน์เตอร์อ่างล้างจาน	ชุด	1	2,500.00	2,500.00	1,500.00	1,500.00	4,000.00
3.3	โคมไฟฟ้า ขนาด 1x36 W.(โถง/ห้องนอน)	ชุด	4	850.00	3,400.00	120.00	480.00	3,880.00
3.4	โคมพร้อมหลอดประหยัด 12 วัตต์(ห้องน้ำ)	ชุด	1	280.00	280.00	120.00	120.00	400.00
3.5	ติดตั้งปลั๊กพัดลม	จุด	3	250.00	750.00	120.00	360.00	1,110.00
					9,330.00		3,060.00	12,390.00
	รวม 1-3				19,840.00		6,800.00	26,640.00

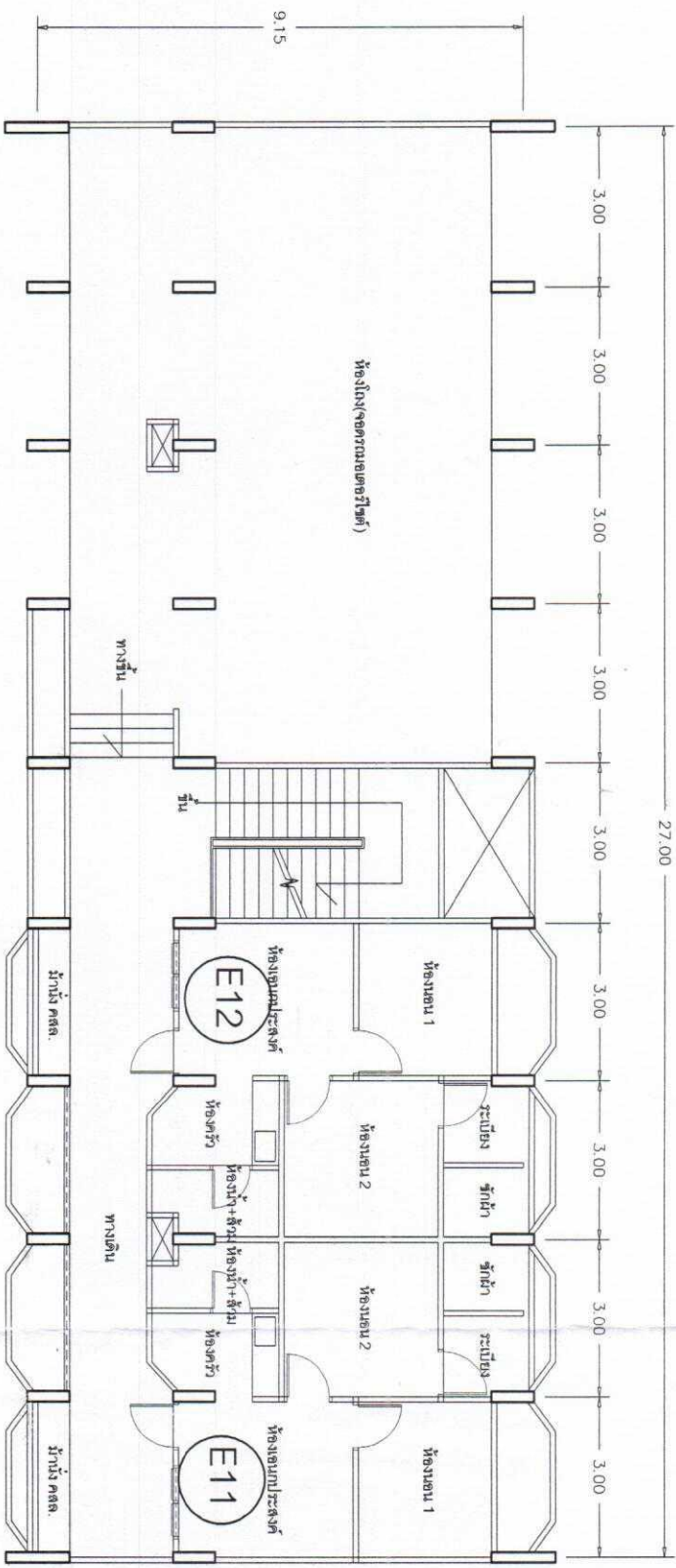

แปลนพื้นที่อาคารพักพยาบาล 20 ห้อง (10 ครอบครัว) ชั้นล่าง

SCALE 1 : 100

แผนอาคารพักพยาบาล 20 ห้อง (10 ครอบครัว)		เจ้าของ	โรงพยาบาลกำแพงเพชร	สถาปนิก		แผ่นที่ 1
		สถานที่	อ. เมือง จ. กำแพงเพชร	เขียนแบบ	นายศานติวิชิต แสงโชติ วาหน.ก่อสร้าง	
		วิศวกร		แบบแสดง		

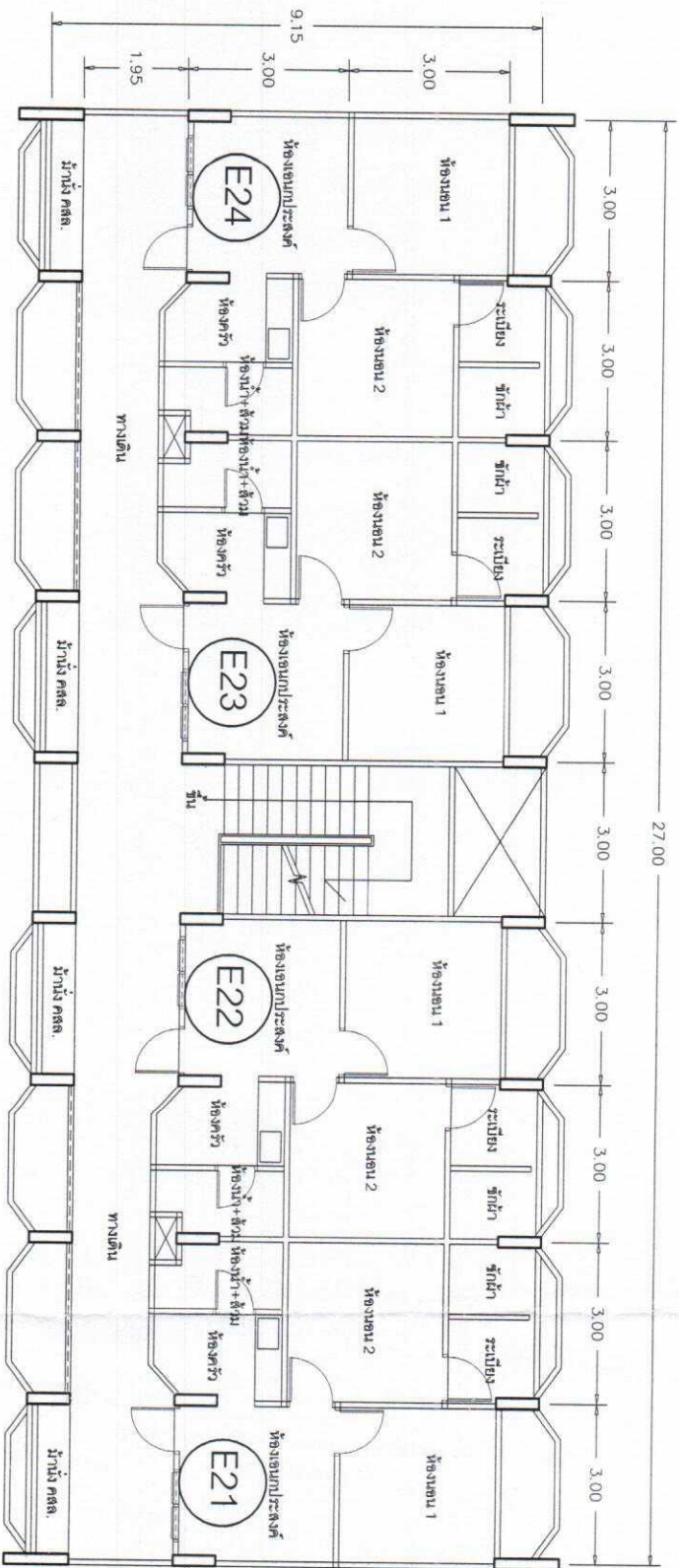

แปลนพื้นที่อาคารพักพยาบาล 20 ห้อง (10 ชั้น) ชั้น 2

SCALE

1 : 100

แบบอาคารพักพยาบาล 20 ห้อง (10 ชั้นคร่าว)

เจ้าของ	โรงพยาบาลเทพนคร	สถาปนิก	นายสุวิชัย แสงโชติ วาบท.ก่อสร้าง	แผ่นที่ 2
สถานที่	อ.เมือง จ. กันทรังษี	เขียนแบบ		
วิศวกร		แบบแปลน		

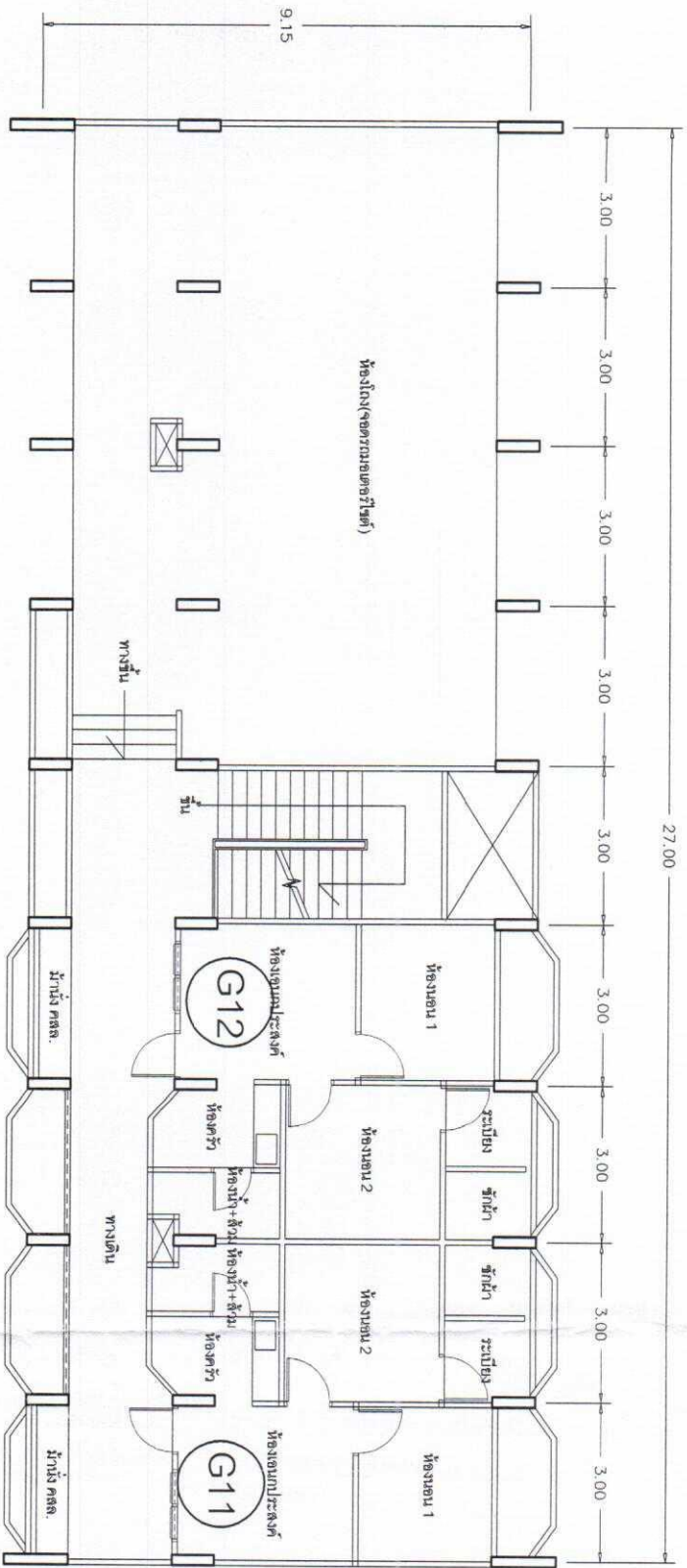

แปลนพื้นอาคารพักพยาบาล 20 ห้อง (10 ครอบครัว) ชั้นล่าง  
SCALE 1 : 100

แบบอาคารพักพยาบาล 20 ห้อง (10 ครอบครัว)

เจ้าของ	โรงพยาบาลกัมพูชาพร	สถาปนิก	นายสมชาย	แผ่นที่ 3
สถานที่	อ. เมือง จ. กัมพูชาพร	ผู้ควบคุม	นายสมชาย	
วิศวกร		แบบแสดง	นายสมชาย	